

МИНИСТЕРСТВО НАУКИ И ВЫСШЕГО ОБРАЗОВАНИЯ РОССИЙСКОЙ ФЕДЕРАЦИИ
федеральное государственное бюджетное образовательное учреждение
высшего образования
«Тольяттинский государственный университет»

Институт финансов, экономики и управления
(наименование института полностью)

Департамент бакалавриата (экономических и управленческих программ)
(наименование департамента)

38.03.01 «Экономика»
(код и наименование направления подготовки, специальности)

«Финансы и кредит»
(направленность (профиль)/специализация)

БАКАЛАВРСКАЯ РАБОТА

на тему «Оптимизация налоговых платежей в организации (на примере МДОУ
Детский сад «Радуга»)»

Студент

Д.И. Швецова

(И.О. Фамилия)

(личная подпись)

Руководитель

Е.А. Васильева

(И.О. Фамилия)

(личная подпись)

Допустить к защите

Руководитель департамента, канд. экон. наук, С.Е. Васильева

(ученая степень, звание, И.О. Фамилия)

(личная подпись)

« »

_____ 20__ г.

Тольятти 2019



Росдистант

ВЫСШЕЕ ОБРАЗОВАНИЕ ДИСТАНЦИОННО

Аннотация

Бакалаврскую работу выполнил: Швецова Диана Игоревна

Тема работы: «Оптимизация налоговых платежей в организации (на примере МДОУ «Детский сад «Радуга»)»

Научный руководитель: к.э.н., доцент, доцент Васильева Елена Алексеевна

Цель исследования – рассмотрение оптимизации налоговых платежей на примере муниципального дошкольного образовательного учреждения «Детский сад «Радуга».

Объект исследования – МДОУ «Детский сад «Радуга», основным видом деятельности, которого является присмотр и уход за детьми.

Предмет исследования – оптимизация налоговых платежей.

Методы исследования – методы экономико-статистических сравнений, методы сравнительных оценок и аналогий, изучение и анализ научной литературы, изучение и обобщение отечественной практики.

Практическая значимость работы заключается в том, что отдельные её положения в виде материала подразделов 2.2, 2.3, 3.1 и приложения могут быть использованы специалистами организации, являющейся объектом исследования.

Структура и объем работы. Работа состоит из введения, 3-х разделов, заключения, списка литературы из 32 источников и 24 приложений. Общий объем работы, без приложений, 62 страницы машинописного текста, в том числе таблиц – 8, рисунков – 17.

Содержание

Введение.....	4
1 Теоретические основы оптимизации налоговых платежей.....	7
1.1 Понятие и сущность оптимизации налоговых платежей.....	7
1.2 Классификация способов налоговой оптимизации.....	100
1.3 Принципы, этапы и уровни налоговой оптимизации.....	144
2 Анализ структуры налоговых платежей МДОУ «Детский сад «Радуга»	18
2.1 Техничко-экономическая характеристика организации.....	18
2.2 Анализ структуры налоговых платежей.....	244
2.3 Анализ налоговой нагрузки.....	388
3 Рекомендации и предложения по оптимизации налоговых платежей МДОУ «Детский сад «Радуга».....	433
3.1 Проблемы и риски оптимизации налоговых платежей в России.....	433
3.2 Разработка предложений по оптимизации налоговых платежей.....	488
3.3 Оценка экономической эффективности от применения предложений по оптимизации налоговых платежей.....	50
Заключение.....	566
Список используемой литературы.....	60
Приложения.....	Ошибка! Закладка не определена. 3

Введение

Оптимизация налоговых платежей – это законное право любого налогоплательщика на уменьшение его налоговых платежей, пошлин, сборов и т.д.

Так как налог является безвозмездным платежом в казну государства, любой налогоплательщик имеет право на законное уменьшение данного платежа. Во многом в данном вопросе помогает оптимизация налоговых платежей, которая подразумевает многообразие налоговых режимов, которые в свою очередь зависят от многих факторов, например, статуса налогоплательщика, его вида деятельности, организационно-правовой структуры учреждения и места ее регистрации. В настоящее время роль оптимизации налоговых платежей организации все больше и больше раскрывается. Она изучается с различных сторон, проводятся всевозможные исследования. В настоящее время исследователи пытаются выявить место налогового планирования в общей системе функционирования организации, проявить суть и роль структурных подразделений в оптимизации налоговых платежей. Также в настоящее время разрабатываются модели по уменьшению налогового бремени. Но, тем не менее, на данный момент не разработано какого-либо свода правил по действиям, применяемым к уменьшению налоговой базы, а даются лишь практические рекомендации и примерные методики действий по законному уменьшению налоговых платежей. Именно поэтому данная тема является актуальной в настоящее время.

Особенно важной данная тема является для бюджетных учреждений. В настоящее время многие бюджетные учреждения финансируются за счет целевых субсидий. Следовательно, данные субсидии учреждения вправе расходовать на конкретные цели, согласно плану финансово-хозяйственной деятельности. Так как этих средств не всегда хватает, учреждения прибегают к дополнительным платным услугам. Таким образом, учреждения

занимаются предпринимательской деятельностью, и им необходимо платить дополнительные налоги, например, налог на прибыль. Чтобы законно минимизировать расходы по уплате налоговых платежей, организациям необходимо их оптимизировать.

В настоящее время существуют исследования и методики по оптимизации налоговых платежей. Однако, практически все исследования направлены не на бюджетные учреждения.

Именно поэтому целью выпускной квалификационной работы является рассмотрение оптимизации налоговых платежей на примере муниципального дошкольного образовательного учреждения «Детский сад «Радуга».

Исходя из цели работы, можно определить следующие задачи:

- изучить понятие и сущность оптимизации налоговых платежей;
- выделить классификацию способов оптимизации налогового планирования;
- изучить принципы, этапы и уровни оптимизации налогового планирования;
- провести анализ структуры налоговых платежей МДОУ «Детский сад «Радуга»;
- рассчитать налоговую нагрузку МДОУ «Детский сад «Радуга»;
- выделить проблемы и риски оптимизации налоговых платежей в России;
- разработать предложения по оптимизации налоговых платежей МДОУ «Детский сад «Радуга»;
- оценить экономическую эффективность от применения предложений по оптимизации налоговых платежей в МДОУ «Детский сад «Радуга».

Объектом исследования является МДОУ «Детский сад «Радуга».

Предметом исследования является оптимизация налоговых платежей.

Хронологические рамки исследования охватываются 2016 – 2018 годами.

Теоретическую основу исследования при написании выпускной квалификационной работы составили труды известных зарубежных и отечественных авторов таких как: Агеева О.А., Бочарова О.Ф., Брызгалина А.В., Джаарбеков С.М., Землякова А.В., Шелемех Н.Н. и другие.

Методами исследования являются: методы экономико-статистических сравнений, методы сравнительных оценок и аналогий, изучение и анализ научной литературы, изучение и обобщение отечественной практики.

Теоретической значимостью исследования является освещение проблем и разработка системы оптимизации налоговых платежей бюджетных учреждений.

Практической значимостью работы является внедрение новых методов оптимизации налоговых платежей в МДОУ «Детский сад «Радуга».

Выпускная квалификационная работа состоит из введения, трех глав, заключения, списка использованной литературы и приложений.

Первая глава посвящена теоретическим основам оптимизации налоговых платежей. В ней раскрыты понятие и сущность вопроса, классификация оптимизации налоговых платежей, а также рассмотрены принципы, этапы и уровни налоговой оптимизации в учреждении.

Во второй главе проведен анализ налоговых платежей МДОУ «Детский сад «Радуга». Описана технико-экономическая характеристика организации и структура налоговых платежей. Также проведен расчет налоговой нагрузки МДОУ «Детский сад «Радуга».

Третья глава посвящена проблемам и рискам оптимизации налоговых платежей в России, а также разработке предложений по оптимизации налоговых платежей для МДОУ «Детский сад «Радуга».

1 Теоретические основы оптимизации налоговых платежей

1.1 Понятие и сущность оптимизации налоговых платежей

Сутью оптимизации налоговых платежей является законное сокращение этих платежей, которое заключается в разработке методов, за счет которых данное уменьшение становится возможным. В современном мире в России предусмотрено огромное количество сборов, налогов и пошлин, которые обязаны платить организации, поэтому оптимизация налоговых платежей все больше развивается.

Согласно пункту 1 статьи 8 Налогового Кодекса Российской Федерации, налог – это обязательный, индивидуально безвозмездный платеж, взимаемый с организаций и физических лиц в форме отчуждения принадлежащих им на праве собственности, хозяйственного ведения или оперативного управления денежных средств в целях финансового обеспечения деятельности государства и (или) муниципальных образований [2].

Налоговые платежи – это форма мобилизации в централизованный фонд государства части прибыли налогоплательщиков, регламентируемая налоговым законодательством государства.

Под оптимизацией налоговых платежей понимают определенные меры налогоплательщика, которые он применяет для уменьшения и облегчения налогового бремени. Так как в настоящее время не существует официального понятия оптимизации налоговых платежей, сформулируем суть и определение данного понятия на основе исследований данной темы.

Согласно англо-русскому банковскому энциклопедическому словарю Б.Г. Федорова, оптимизация налоговых платежей – это «минимизация налогового бремени через финансовое планирование, включая инвестиции с отсрочкой уплаты налогов, покупку необлагаемых налогами ценных бумаг и использование различных налоговых убежищ» [16].

Согласно Д.Н. Тихонова, «оптимизация налоговых платежей предполагает увеличение финансовых результатов при экономии налоговых расходов, а также решает задачу не допустить большей динамики роста налоговых платежей по сравнению с динамикой роста выручки предприятия» [15].

Согласно Е.В. Акиловой, «оптимизация налогообложения предполагает минимизацию налоговых потерь и недопущение штрафных санкций» [6].

Следовательно, оптимизация налоговых платежей подразумевает законное уменьшение налогового бремени посредством налогового планирования, применения льгот и других методов.

Так, оптимизация налоговых платежей требует немалых расходов на осуществление исследований, анализов, подбора лучшей методики уменьшения налоговой базы. Эффективным оно будет лишь тогда, когда расходы на проведение оптимизации будут в разы меньше. Оптимизация налоговых платежей – одна из фундаментальных частей системы финансового планирования организации.

Налоговое планирование зависит от управления финансами учреждения. К основным целям финансового управления относятся:

- своевременный и сбалансированный поток материальных и денежных средств;
- финансовая стабильность и независимость;
- внедрение внешних источников финансирования, баланс внутренних и внешних источников финансирования, который ведет к уменьшению финансовых издержек и к увеличению прибыли;
- результативное использование денежных средств [10].

Если в учреждении не ведется налоговое планирование, это значит, что:

- учреждение не видит всех плюсов и перспектив развития налогового планирования, либо не занималось им никогда;

- такие учреждения находятся позади тех, что пользуются налоговым планированием;
- не обеспечивают свою развитость и не используют возможности в полной мере;
- допускают ошибки при планировании финансовой деятельности [10].

В случае верного и успешного применения оптимизации организация рассчитывает и уплачивает налоги правильно, законно их уменьшает, при этом увеличивая прибыль, и одновременно не нарушает законодательство.

Однако в современной России вопрос оптимизации налоговых платежей изучен не полностью. Существует не так много трудов современных исследователей по данной теме. В большинстве работ встречается изучение оптимизации налоговых платежей только с одной точки зрения, например, налогового анализа, который выделен как отдельный фактор. Однако изучение оптимизации невозможно лишь с одной точки зрения. В данном случае необходим комплексный подход к изучению, который требует совокупный анализ различных факторов и методов.

Также в настоящее время и мало случаев практики результативной оптимизации налоговых платежей. В основном организации используют один-два метода оптимизации, не воспользовавшись всеми возможностями. А также есть и другая сторона, когда организации применяют огромное количество способов оптимизации налоговых платежей, не задумываясь о последствиях данных действий, что часто приводит к нарушению законодательства.

Из вышесказанного следует вывод о том, что эффективная оптимизация налоговых платежей является незаменимой частью ведения финансово-хозяйственной деятельности в учреждении, ведь оно помогает учреждению увеличить свои доходы, улучшить свое финансовое положение, не нарушать законодательство.

1.2 Классификация способов налоговой оптимизации

К способам оптимизации налоговых платежей относят: разработку и утверждение учетной и налоговой политики учреждения, замену правоотношений, сокращение объекта налогообложения, использование льгот и др.

При утверждении учетной политики учреждения, оно вправе выбирать способ исчисления налоговой базы, метод начисления амортизации, способ списания товарно-материальных ценностей, таким образом, уменьшая свои расходы на уплату налоговых платежей.

Также оптимизацию налоговых платежей учреждения можно разделить в зависимости от его организационной структуры.

В первом случае это корпоративное налоговое планирование. Оно заключается в возможности перенаправления доходов организации в ее структурные подразделения. Тогда как индивидуальное налоговое планирование используется организациями, которые не имеют структурных подразделений.

Налоговое планирование разделяется по характеру управленческих решений на текущий налоговый контроль и контроль стратегический. Первый означает, что учреждение ежедневно следит за изменениями законодательства и налоговыми изменениями, правомерностью начисления и перечисления налоговых платежей, в то время как второй строит планы и прогнозы по налоговым обязательствам учреждения, а также предсказывает методы по уменьшению налоговых платежей.

В налоговом планировании используют различные инструменты, например, льготы. Это значит, что, если организация занимается определенным видом деятельности, она может частично или полностью быть освобождена от налоговых обязательств. Это может быть и предпринимательская деятельность. Иногда налоговое планирование для отдельных учреждений основывается на простом нарушении налогового

законодательства, но в этот момент налоговое планирование не олицетворяет свои же основные принципы.

Еще одной классификацией налогового планирования является разделение его на пассивное и активное. К пассивному налоговому планированию относят такую оптимизацию, при которой в налоговом законодательстве есть большее двух норм. Какую из множества норм использовать решает сам налогоплательщик. Например, при пассивном налоговом планировании субъект малого предпринимательства может выбрать переход на упрощенную систему налогообложения. Активное налоговое планирование – это методы планирование работы организации, при которых организация использует специально созданные для нее схемы по оптимизации. Некоторые виды налоговой оптимизации представлены на рисунке 1.



Рисунок 1 – Виды налоговой оптимизации

Подобные схемы деятельности являются индивидуальными для каждого отдельного учреждения. Налоговое планирование в любом виде существует в каждом учреждении, даже если оно специально не занимается планированием.

Также существуют глобальные, средние и малые налоговые схемы. Глобальные схемы предназначены для оптимизации большого количества налогов. Они также помогают многократному уменьшению налогового бремени. Средние схемы предназначены для оптимизации одного-двух видов налога. И малые налоговые схемы предназначены для оптимизации одного налога. Зачастую этот налог является второстепенным, однако данная схема не требует больших затрат.

Также бывают сложные и простые налоговые схемы. Под сложными понимают такие схемы, в которых принимают участие больше четырех человек, а под простыми – до четырех. Под участниками понимают налогоплательщика и контрагентов.

При создании учреждения утверждается ее учетная политика. Учетная политика учреждения является также и инструментом оптимизации налоговых платежей. Именно в учетной политике определены способы начисления амортизации основных средств и нематериальных активов, способы списания стоимости, списание товарно-материальных ценностей, сроки уплаты налогов, страховых взносов и др. При создании учетной политики необходимо продумать каждый из пунктов, чтобы обойти проблемы и недопонимания как со стороны учреждения, так и со стороны налоговых органов.

В больших учреждениях лучше организовывать обособленный отдел по налоговому планированию, в который будут входить финансисты, чьей задачей является непосредственно разработка схем и методов налогового планирования, оценка их эффективности и целесообразности, бухгалтеры, которые смогут проанализировать возможность применения данных схем в бухгалтерском учете согласно нормам налогового законодательства и

положений бухгалтерского учета, юристы, которые занимаются подготовкой документов для оформления соглашений, а также которые смогут анализировать и планировать данные схемы с точки зрения налоговых органов.

На рисунке 2 приведены данные об участниках других отделов, работающих в учреждениях.



Рисунок 2 – Участники налогового планирования

Однако основными подходами в налоговом планировании выделяют: использование льгот, а именно совокупность всех льгот, что положена организации; внедрения в организацию учетной политики в целях налогообложения, которая применяется постоянно организацией и является основой проведения успешного налогового планирования; налоговый календарь, который позволит отслеживать и вовремя уплачивать налоговые платежи, что, в свою очередь, предупредит организацию от штрафов и пени.

Таким образом, оптимизация налоговых платежей состоит из многочисленных методов и схем. Организация должна выбрать некоторые из них, которые будут больше подходить именно этой организации. Также

следует при выборе опираться не на одну методику или схему, а применять их в совокупности, для достижения эффективного результата.

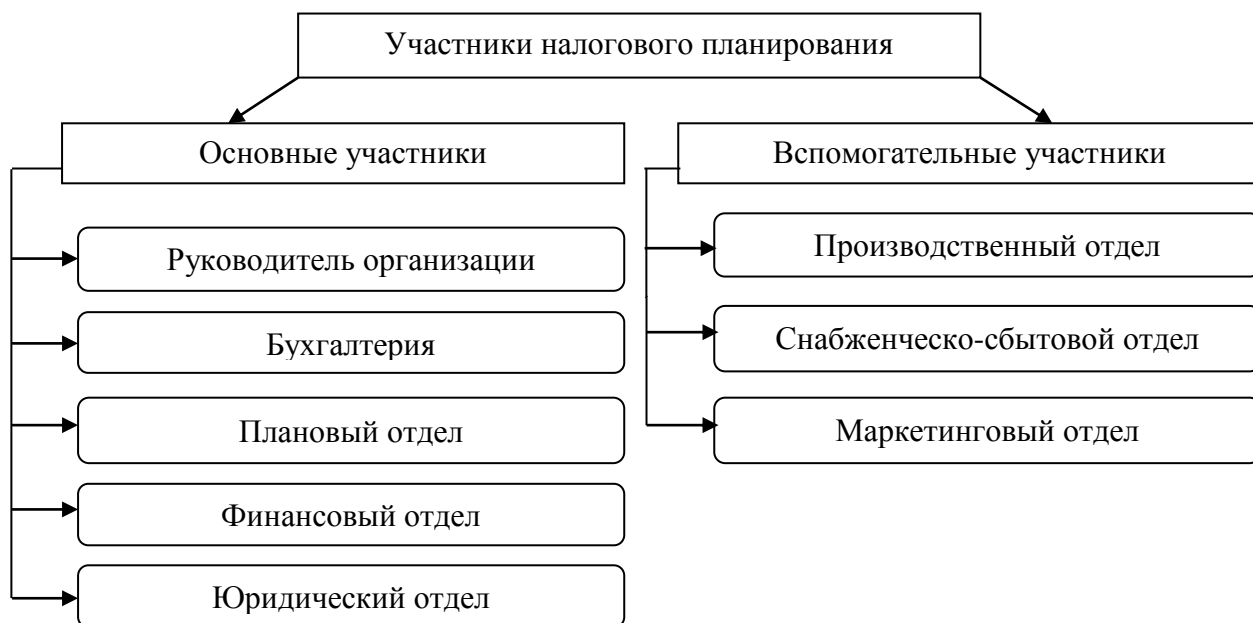
1.3 Принципы, этапы и уровни налоговой оптимизации

Оптимизация налоговых платежей – это разработка наиболее эффективного метода управления налоговыми платежами в учреждении согласно налогового законодательства.

Оптимизация налоговых платежей строится на определенных принципах, изображенных на рисунке 3.

Основные принципы налоговой оптимизации отображены на рисунке 3.



Рисунок 3 – Принципы налоговой оптимизации

Первым принципом является законность. Самый главный и основной принцип налоговой оптимизации, который означает, что оно должно соотноситься с актуальным законодательством.

Следующим принципом является перспективность. Это значит, что налогоплательщик должен уметь наперед видеть результаты работы проведенного им налогового планирования. Это значит, что налогоплательщик должен предвидеть как увеличение своей прибыли, так и ее уменьшение вследствие неправильного применения схем по оптимизации.

Другим принципом является – этапность планирования. Это значит, что необходимо провести подготовительный расчет финансовых показателей, рассчитать и учесть все последствия и варианты.

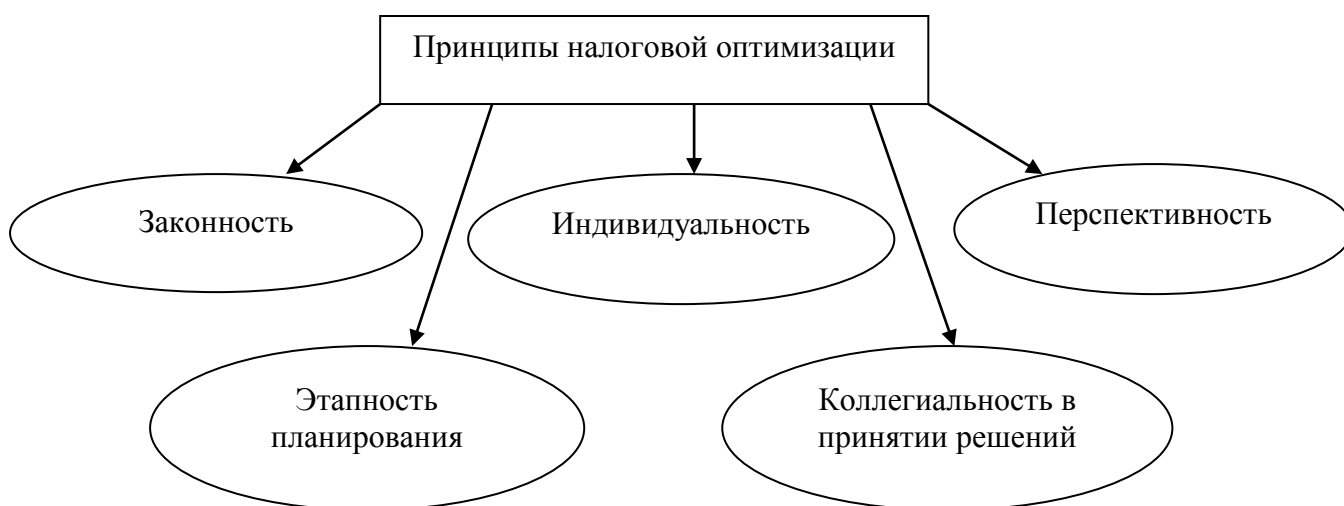
Следующий принцип – индивидуальность налоговой оптимизации. Несмотря на то, что существуют определенные схемы и методы налоговой оптимизации, не каждый может подойти любой организации. А это значит, что сперва нужно провести расчеты, изучить документацию и т.д., и только затем применять подходящую схему.

Финальный принцип – коллегиальность в принятии решений о методах и формах налоговой оптимизации. Это значит, что при проведении налогового планирования в работе должны принимать участие сразу несколько отделов или людей. Например, руководитель, бухгалтер, экономист и юрист. Таким образом можно будет быстрее и качественнее выделить новые подходы и решения налогового планирования в организации.

Оптимизация налоговых платежей организации обычно проходит в несколько этапов, а именно:

1. Принятие решения о проведении оптимизации налоговых платежей. Основываясь на собранной информации руководитель с помощниками составляют акт о решении.
2. Подготовка и разбор частных вопросов, поручение задач подразделениям или отделам.
3. Согласование работ со всеми участвующими в процессе людьми.
4. Непосредственно выполнение принятых решений.
5. Контроль над выполнением поставленных задач.

Кроме проведения подобной структуры оптимизации, для успешного и эффективного проведения всех необходимых задач, необходимо соответствие и финансовых ресурсов, и материально-технической базы.

Материально-технические ресурсы, необходимые для проведения оптимизации налоговых платежей, должны быть строго определены до

начала работ. Обычно они состоят из двух частей: элементы материально-технической базы, которые находятся в доступе сотрудников, занимающихся планированием налоговых платежей и материально-технические ресурсы, созданные для функционирования налоговой группы. Для создания необходимых условий материально-техническая база должна состоять из современных информационно-вычислительных систем, актуального библиотечного фонда.

Исходя из тех мероприятий, которые будут проводиться в ходе налоговой оптимизации, формируется финансовая база. Также в нее входят и надбавки сотрудникам, занимающимся налоговым планированием, в случае эффективной работы. И немало важным фактором является обучение сотрудников, поддержание их знаний на современном высоком уровне, тем самым необходимо направлять сотрудников на семинары и конференции, посвященные налоговому планированию. В ходе мероприятий составляется и утверждается налоговый план, в который обычно входят: календарь налогоплательщика; список мероприятий, направленный на оптимизацию налоговых платежей, список ответственных исполнителей, необходимые ресурсы; график налоговых выплат, скорректированный с учетом применения оптимизации налоговых платежей; график курсов и повышения квалификации сотрудников и т.д.

Финальным этапом налоговой оптимизации является работа по созданию новой базы данных, внесение изменений в документацию.

Существует несколько уровней, без которых невозможна работа сотрудника при оптимизации налоговых платежей. Первый включает в себя изучение налоговых законов, знание сроков уплаты налоговых платежей. Для начала необходимо знать лишь перечень налогов, объекты налогообложения, ставки налогов, источник и сроки уплаты. Для исчисления налога нужно знать базу налогообложения, ставку, которую необходимо умножить на базу, в итоге получить сумму налога к уплате. Второй уровень включает в себя умение правильно уплачивать налоговые платежи. Следить за тем, чтобы не

было оплачено больше или меньше начисленного налога, тем самым не образовывалась дебиторская или кредиторская задолженность. Также нужно планировать расходы и доходы, уметь анализировать финансовое состояние организации. Третий уровень включает в себя как раз умение применять налоговое планирование. То есть платить минимально возможный налог, применяя законные методы.

Подводя итог, можно сказать, что суть оптимизации налоговых платежей заключается в законном уменьшении налогового бремени организации. Результативность оптимизации налоговых платежей зависит от правильной постановки целей и задач, квалифицированных сотрудников, высокой материально-технической базы и слаженной работы всех людей, вовлеченных в процесс оптимизации. Эффективная оптимизация налоговых платежей является незаменимой частью ведения финансово-хозяйственной деятельности в учреждении, ведь оно помогает организации увеличить свои доходы, улучшить свое финансовое положение, не нарушать законодательство. Для того, чтобы оптимизация была эффективной, организация должна выбрать методы и схемы, которые будут больше подходить именно этой организации. Также следует при выборе опираться не на одну методику или схему, а применять их в совокупности, для достижения эффективного результата.

2 Анализ структуры налоговых платежей МДОУ «Детский сад «Радуга»

2.1 Техничко-экономическая характеристика организации

В современном мире в России более 90 % организаций социального назначения функционируют в виде бюджетных учреждений. Также бюджетным учреждением является и муниципальное дошкольное образовательное учреждение «Детский сад «Радуга».

Полное наименование организации: муниципальное дошкольное образовательное учреждение «Детский сад «Радуга»;

Сокращенное наименование: МДОУ «Детский сад «Радуга».

Место нахождения: 164903, Российская Федерация, Северо-Западный Федеральный округ, Архангельская обл., г. Новодвинск, ул. Южная, д.13

Учредителем МДОУ «Детский сад «Радуга» является муниципальное образование «Город Новодвинск».

Организация зарегистрирована Межрайонной инспекцией Федеральной налоговой службы №3 по Архангельской области и Ненецкому автономному округу 24 марта 2016 года за основным государственным регистрационным номером 1162901055129.

Лицензия на осуществление образовательной деятельности (общее образование – дошкольное образование; дополнительное образование – дополнительное образование детей и взрослых) выдана 30 августа 2016 года.

Организационно-правовая форма: муниципальное учреждение.

Тип учреждения: бюджетное учреждение.

Учреждение является юридическим лицом, имеет обособленное имущество, закрепленное за ним на праве оперативного управления.

Обучение в МДОУ «Детский сад «Радуга» ведется на русском языке.

Уровень образования: дошкольное образование, форма обучения: очная.

Так как организация является бюджетным учреждением – она имеет специфичный характер по планированию и расходованию средств, поступающих в МДОУ «Детский сад «Радуга», согласно требованиям бюджетного кодекса.

В МДОУ «Детский сад «Радуга» поступает финансирование как из местного бюджета, областного бюджета, так и из внебюджетных источников (родительская плата за присмотр и уход за детьми, а также прибыль от оказания платных услуг). В последнем случае все денежные средства идут на оснащение детского сада, его функционирование, а также непосредственно на присмотр и уход за детьми, посещающими МДОУ.

Так как финансирование поступает только по определенным статьям бюджета, не всегда данных денежных средств хватает на необходимые затраты учреждения. Также за бюджетными учреждениями ведется контроль за расходованием и внебюджетных средств. Это означает, что без разрешения распорядителя само учреждение не может осуществить расходование средств на что-либо. Использование внебюджетных средств учреждения ставит вопрос о налогообложении подобных доходов. Ведь в настоящее время многие учреждения потеряли свои льготы и теперь налогом облагаются и предпринимательские доходы. В настоящее время предпринимательская деятельность бюджетных учреждений рассматривается как деятельность коммерческих организаций.

Налоговое планирование в государственных образовательных учреждениях – это система управления налогообложением в рамках бюджетного процесса, использующая оптимальные законные налоговые способы и методы с целью максимального сокращения налоговых обязательств.

Таким образом, нужда в налоговом планировании среди бюджетных учреждений стала острой и необходимой.

К основным элементам налогового планирования можно отнести: режим налогообложения, льготы, финансовое планирование.

Налоговое планирование в МДОУ «Детский сад «Радуга» устанавливается учетной политикой организации, внутренними правилами налогового планирования, налоговым календарем, налоговыми схемами и методами.

На рисунке 4 представлена организационная структура управления МДОУ «Детский сад «Радуга».



Рисунок 4 - Организационная структура управления МДОУ «Детский сад «Радуга»

К этапам налогового планирования в организации можно отнести: анализ финансового состояния МДОУ «Детский сад «Радуга», составление плана финансово-хозяйственной деятельности организации, в котором указаны статьи расходов и доходов, анализ налогового бюджета, оценка эффективности налогового планирования.

Управление дошкольным образовательным учреждением осуществляется в соответствии с законодательством Российской Федерации, муниципальными правовыми актами муниципального образования "Город Новодвинск" и настоящим Уставом.

Управление Учреждением осуществляется на основе сочетания принципов единоначалия и коллегиальности.

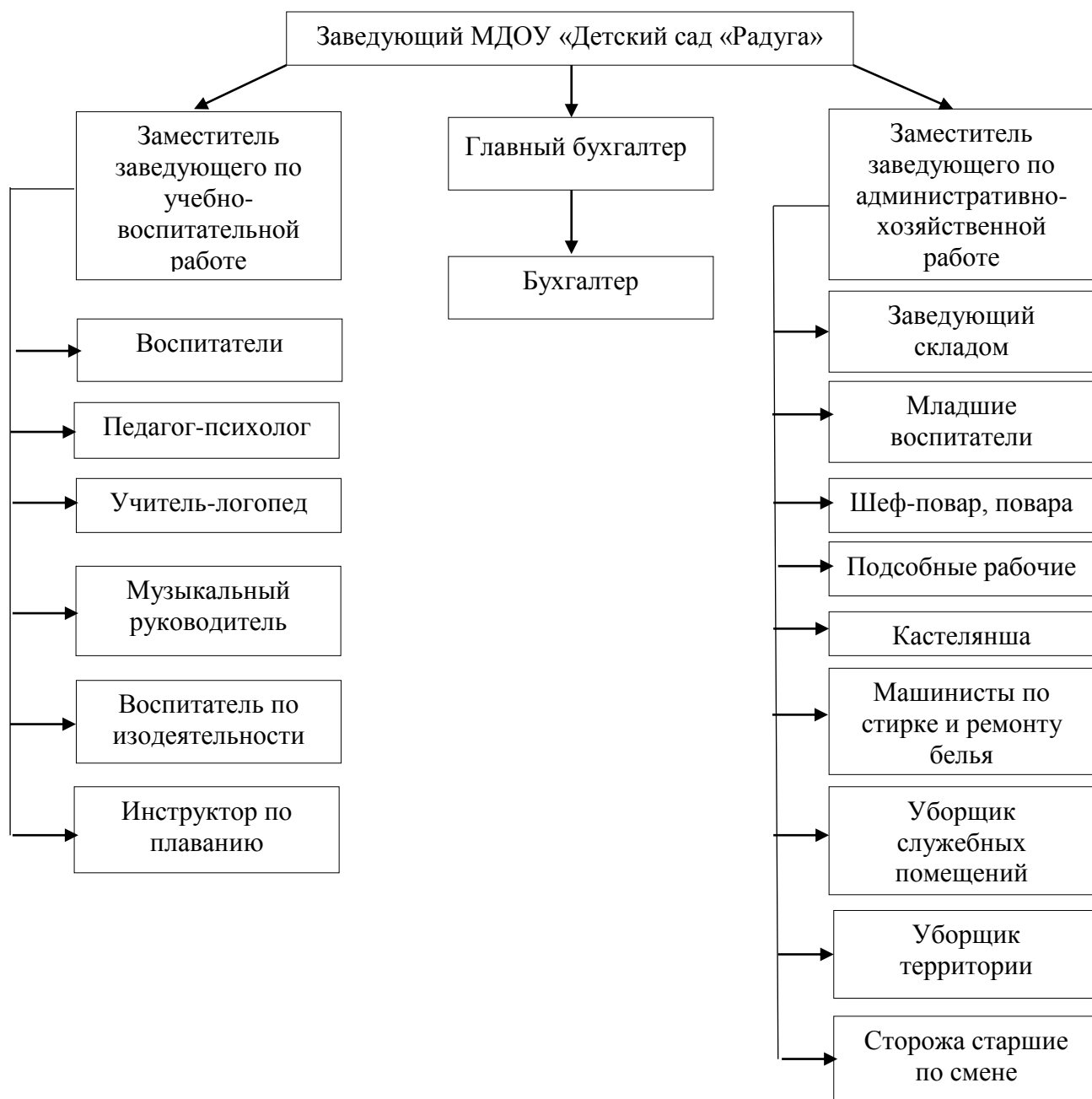
Единоличным исполнительным органом Учреждения является его руководитель, назначенный главой муниципального образования "Город Новодвинск".

Формами самоуправления, обеспечивающими государственно-общественный характер, являются:

- Общее собрание трудового коллектива;
- Методический совет;
- Административный совет;
- Педагогический совет;
- Родительский комитет.

МДОУ «Детский сад «Радуга» применяет общую систему налогообложения.

В таблице 1 представлены основные технико-экономические показатели МДОУ «Детский сад «Радуга». Подробная информация приведена в приложениях А, Б, В.

Таблица 1 – Основные технико-экономические показатели МДОУ «Детский сад «Радуга»

Наименование показателя	2016 г.	2017 г.	2018 г.	Абсолютные отклонения, +/-		Темпы роста, %	
				2017/2016	2018/2017	2017/2016	2018/2017
Доходы всего, тыс. руб.	9069,3	30737,4	37602,2	21668,1	6864,8	338,92	122,33
Субсидия на выполнение муниципального задания, тыс. руб.	7896,7	26249,2	31706,6	18352,5	5457,4	332,41	120,79
Доходы от оказания платных услуг, тыс. руб.	0	180,5	421	180,5	240,5	-	233,24
Доходы от услуг по присмотру и уходу за детьми, тыс. руб.	1172,6	4307,7	5474,6	3135,1	1166,9	367,36	127,09
Фонд оплаты труда, тыс. руб.	4387,1	13839,7	17581	9452,6	3741,3	315,46	127,03
Среднесписочная численность персонала, чел.	16	55	61	39	6	343,75	110,9
Средняя заработная плата, тыс. руб.	22,1	20,5	23,9	-1,6	3,4	-107,8	116,59
Объем расходов	8858,3	30423,4	37129,7	21565,1	6706,3	343,44	122,04
Выполнение плана (%)	97,7	98,9	98,7	1,2	-0,2	101,23	99,78

Проанализировав таблицу, можно сделать вывод о том, что большую часть доходов МДОУ «Детский сад «Радуга» составляет субсидия на выполнение муниципального задания. В 2017 году по сравнению с 2016 годом в МДОУ «Детский сад «Радуга» поступило на 18352,5 тысяч рублей больше. Данная разница вызвана тем, что МДОУ «Детский сад «Радуга» был открыт в марте 2016 года, но начал полностью функционировать лишь с 1 сентября 2016 года. Так же этим обусловлена и разница в поступлении родительской платы за 2016-2017 годы. В 2017 году поступления

родительской платы составили на 3135,1 тысяч рублей больше, чем в 2016 году. Говоря о 2018 году, можно заметить, что поступлений было также больше, чем в 2017 году. Данная разница обусловлена повышением минимального размера оплаты труда, вследствие чего повысились страховые взносы, а также отменой льгот по уплате земельного налога.

План финансово-хозяйственной деятельности выполнен в 2016-2018 годах полностью, так как субсидия на выполнение муниципального задания полностью израсходована. Однако остаются доходы от услуг по присмотру и уходу за детьми, которые переходят на следующий год.

На рисунке 5 представлена динамика изменения доходов в МДОУ «Детский сад «Радуга» за 2016 – 2018 года.



Рисунок 5 - Динамика изменения доходов в МДОУ «Детский сад «Радуга» за 2016-2018 гг. в тыс. руб.

На рисунке 6 представлена динамика изменения расходов в МДОУ «Детский сад «Радуга» за 2016 – 2018 года.



Рисунок 6 - Динамика изменения расходов в МДОУ «Детский сад «Радуга» за 2016-2018 гг. в тыс. руб.

Таким образом, исходя из рисунков 5 и 6, можно сделать вывод о том, что с каждым годом доходы МДОУ «Детский сад «Радуга» растут. В 2017 году, по сравнению с 2016 годом доходы увеличились на 338,92%. Тогда как в 2018 году, по сравнению с 2017 годом доходы увеличились на 122,33%. Подобное увеличение напрямую связано и с расходами учреждения. Так, в 2017 году расходы на выплату заработной платы персоналу увеличились на 315,46%, по сравнению с 2016 годом. Тогда как в 2018 году расходы на выплату заработной платы персоналу увеличились на 127,03%, по сравнению с 2017 годом.

2.2 Анализ структуры налоговых платежей

Структура налоговых платежей МДОУ «Детский сад «Радуга» состоит из налога на доходы физических лиц (НДФЛ), налога на прибыль, налога на

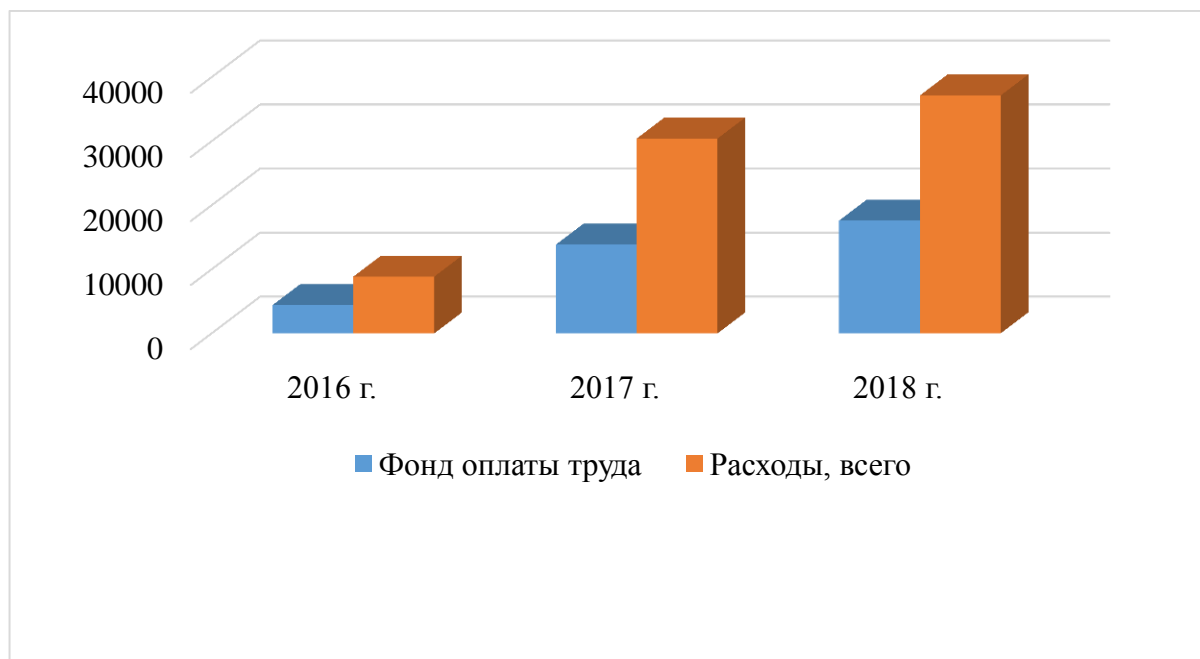
имущество и земельного налога. Анализ налоговых платежей МДОУ приведен в таблице 2. Подробная информация приведена в приложениях Г-Н.

Таблица 2 – Структура налоговых платежей МДОУ «Детский сад «Радуга»

Вид налога	2016 г.	2017 г.	2018 г.	Удельный вес, %		
				2016 г.	2017 г.	2018 г.
Налог на доходы физических лиц, тыс. руб.	537,4	1715,4	2193,3	65,2	22,1	26,5
Налог на прибыль, тыс. руб.	8,7	47,1	53,8	1,1	0,6	0,7
Налог на имущество, тыс. руб.	277,7	5994,4	5459,5	33,7	77,3	66,2
Земельный налог, тыс. руб.	0	0	546,2	0	0	6,6
Итого, тыс. руб.	823,8	7756,9	8252,8	100	100	100

Проанализировав таблицу, можно сказать, что большую часть налогов МДОУ «Детский сад «Радуга» составляет налог на имущество. Несмотря на то, что в 2016 году налог на имущество составил лишь 33,7% от общей суммы доходов, а налог на доходы физических лиц – 65,2%, в 2017 году налог на имущество составил 77,3%. Данная разница вызвана вводом в эксплуатацию большей части основных средств в 2017 году. Также можно заметить, что с 2018 года организация уплачивает земельный налог, а также стала использовать льготу по оплате налога на прибыль.

Также для наглядности структура налоговых платежей представлена в виде диаграммы, представленной на рисунке 7.



Рисунок 7 - Структура налоговых платежей МДОУ «Детский сад «Радуга» за 2016-2018 гг. в тыс. руб.

По налогу на доходы физических лиц МДОУ «Детский сад «Радуга» применяет ставку 13%. По данной ставке облагается заработная плата сотрудников МДОУ. Также у некоторых сотрудников имеются налоговые вычеты, а именно: согласно пункту 4 части 1 статьи 218 главы 23 НК РФ – налоговый вычет на ребенка; согласно пункту 2 части 1 статьи 220 главы 23 НК РФ - уменьшение суммы облагаемых налогом доходов на сумму фактически произведенных сотрудниками и документально подтвержденных расходов, связанных с приобретением этого имущества [2]. На рисунке 8 представлена динамика НДФЛ, уплаченного МДОУ «Детский сад «Радуга» в период с 2016 по 2018 годы.

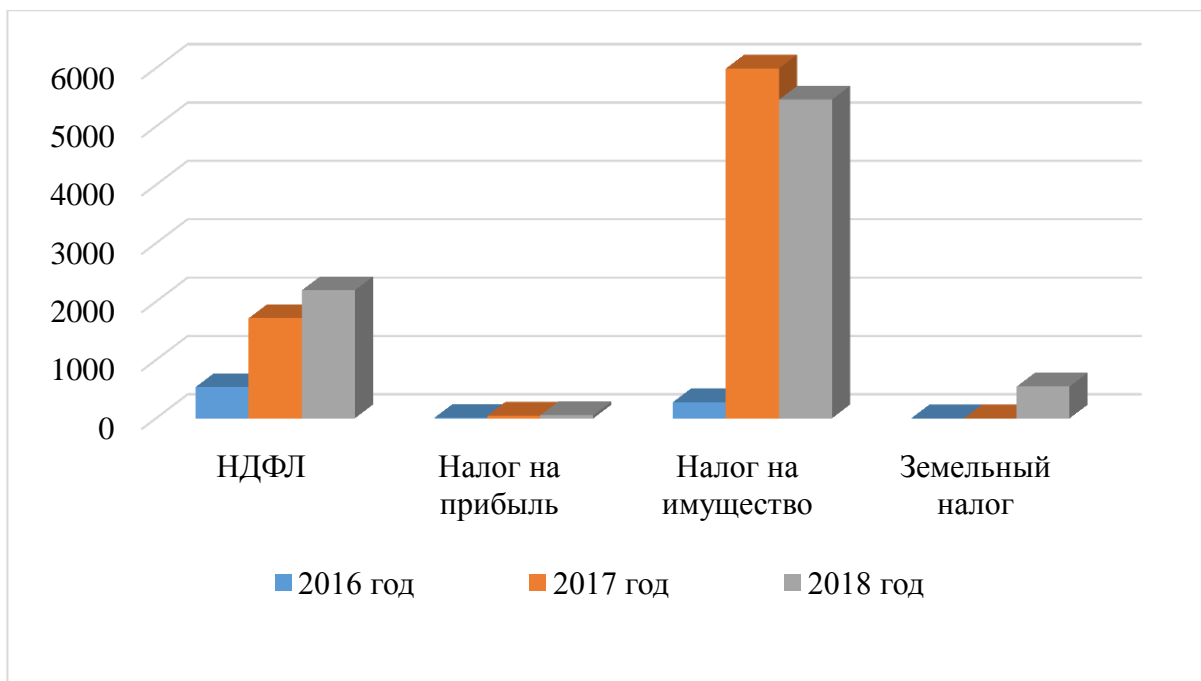

Рисунок 8 - Динамика НДФЛ, уплаченного МДОУ "Детский сад "Радуга" за 2016-2018 гг. в тыс. руб.

Если сравнить НДФЛ, уплаченный МДОУ «Детский сад «Радуга» в налоговую инспекцию за 2016-2018 года, то в 2016 году сумма, уплаченная в бюджет, составила 537362 рублей, в 2017 году – 1715387 рублей, а в 2018 году – 2193345 рублей. Данная разница вызвана тем, что МДОУ «Детский сад «Радуга» был открыт в марте 2016 года, но начал полностью функционировать лишь с 1 сентября 2016 года. Поэтому в 2017 году было уплачено на 1178025 рублей больше по сравнению с предыдущим годом. В 2018 году было уплачено на 477958 рублей больше по сравнению с 2017 годом, так как в 2018 году минимальный размер оплаты труда дважды повышался. На территории Архангельской области с 1 января 2018 года МРОТ составлял 16131,30 рублей, а уже с 1 мая 2018 года – 18977,10 рублей.

Следующим налогом, уплачиваемым МДОУ «Детский сад «Радуга» является налог на прибыль.

На рисунке 9 представлена динамика налога на прибыль, уплаченного МДОУ «Детский сад «Радуга» за период с 2016 по 2018 годы.

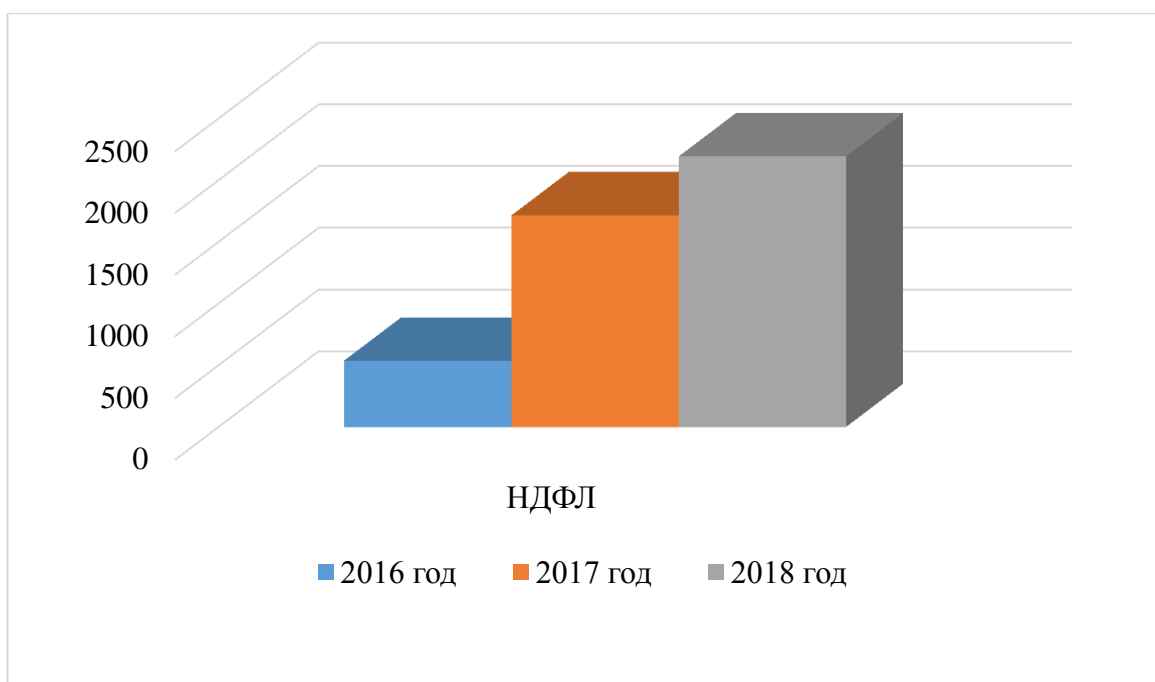

Рисунок 9 - Динамика налога на прибыль, уплаченного МДОУ «Детский сад «Радуга» за 2016-2018 гг. в тыс. руб.

Как видно из таблицы 2, в 2016 году был оплачен авансовый платеж по налогу на прибыль за 2016 год в размере 8749 рублей. В 2017 году был оплачен авансовый платеж по налогу на прибыль за 2017 год в размере 25837 рублей, а также остаток налога на прибыль за 2016 год в размере 21292 рублей. В 2018 году был оплачен остаток налога на прибыль за 2017 год в размере 53775 рублей. С 2018 года данный налог составляет 0 рублей. Для того, чтобы применять ставку 0%, МДОУ «Детский сад «Радуга» ежегодно подает сведения о доле доходов организации от осуществления образовательной деятельности в общей сумме доходов и о численности работников в штате организации.

Следующим важным налогом в МДОУ «Детский сад «Радуга» является налог на имущество. Для МДОУ «Детский сад «Радуга» налоговая ставка равна 2,2%. Согласно Федерального закона "О внесении изменений в части первую и вторую Налогового кодекса Российской Федерации и отдельные законодательные акты Российской Федерации" от 27.11.2017 года N 335-ФЗ (редакция от 03.08.2018г.) с 1 января 2018 года внесены изменения касательно движимого имущества, которое состоит на балансе учреждения с

1 января 2013 года [2]. Ранее данное имущество облагалось по ставке 0%. С 2018 года данное имущество облагается по ставке 1,1%. Имущество, которое относится к 1 и 2 амортизационным группам не подлежит налогообложению.

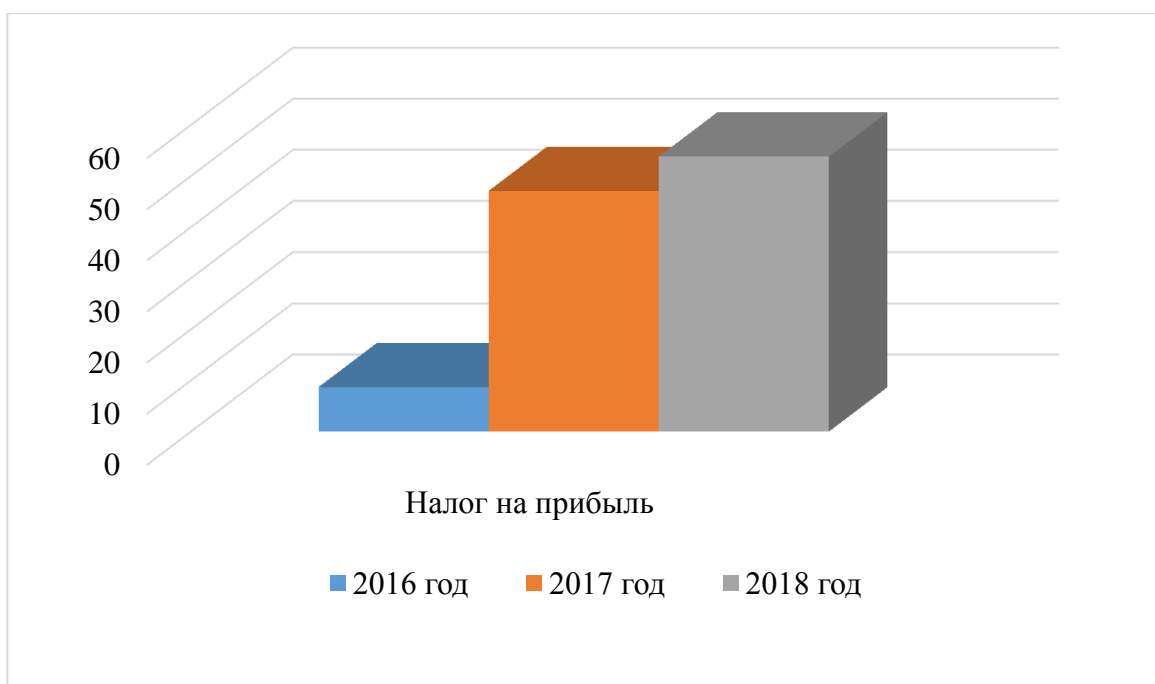
Сумма налога начисляется исходя из ставки налога и налоговой базы. По налогу на имущество организаций предусмотрены авансовые платежи. Организации обязаны ежеквартально сдавать расчет по авансовым платежам по налогу на имущество, а также уплачивать сумму, исчисленную в расчете. Окончательный расчет по итогам года происходит на основании налоговой декларации по налогу на имущество. Исчисляется среднегодовая стоимость имущества, тем самым определяется налоговая база. Далее ее умножают на налоговую ставку и вычитают авансовые платежи.

На рисунке 10 представлена динамика налога на имущество, уплаченного МДОУ «Детский сад «Радуга» за период с 2016 по 2018 годы.



Рисунок 10 - Динамика налога на имущество, уплаченного МДОУ "Детский сад "Радуга" за 2016-2018гг. в тыс. руб.

МДОУ «Детский сад «Радуга» в 2016 году оплатил налог на имущество в размере 277739 рублей. В 2017 году МДОУ «Детский сад «Радуга» оплатил налог на имущество году на 5716634 больше, так как МДОУ «Детский сад

«Радуга» был открыт в марте 2016 года, но начал полностью функционировать лишь с сентября 2016 года. Также и основная часть имущества поступила лишь в 2017 году и в 2016 году были оплачены только авансовые платежи по налогу на имущество. В 2018 году по сравнению с 2017 годом было оплачено на 534875 рублей меньше.

На рисунке 11 представлена динамика земельного налога, уплаченного МДОУ «Детский сад «Радуга» за период с 2016 по 2018 годы.

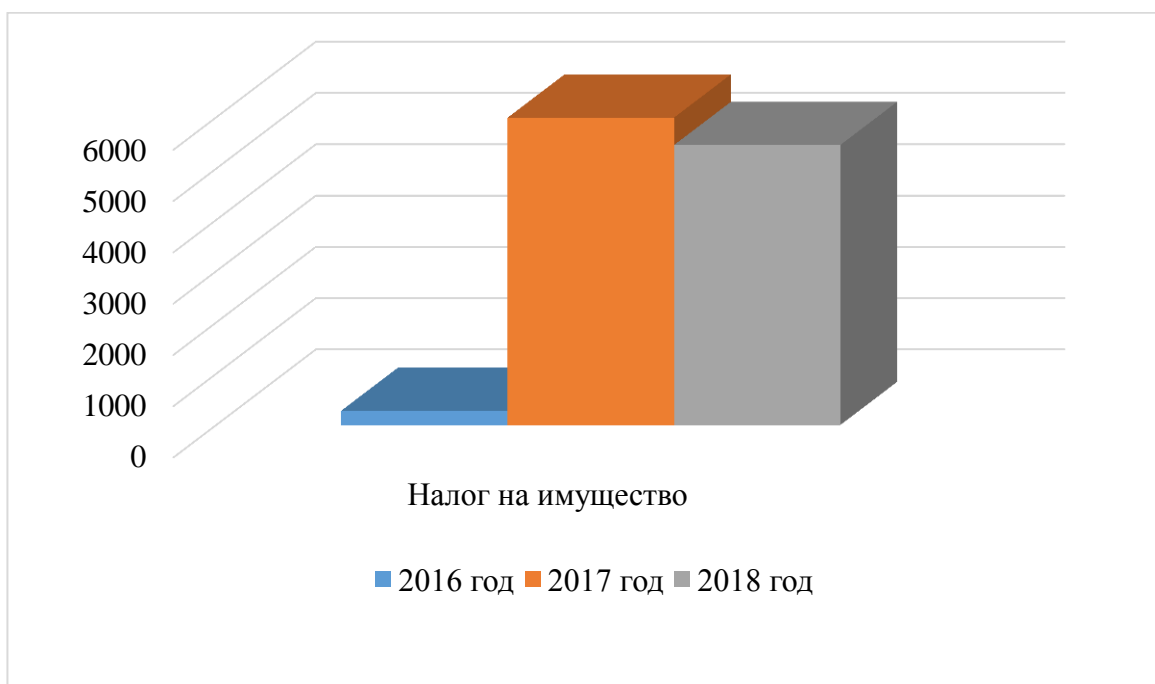

Рисунок 11 - Динамика земельного налога, уплачиваемого МДОУ "Детский сад "Радуга" за 2016-2018гг. в тыс. руб.

До 2018 года на территории г. Новодвинск не взимался земельный налог с образовательных учреждений. Поэтому в 2016 и 2017 годах МДОУ «Детский сад «Радуга» не уплачивал земельный налог. Однако с 2018 года ставка по земельному налогу составляет 1,5%. Кадастровая стоимость земли МДОУ составляет 48548200 рублей. Поэтому в 2018 году организация уплачивала авансовые платежи по земельному налогу, что составило 546168 рублей.

МДОУ «Детский сад «Радуга» является плательщиком страховых взносов. Структура страховых взносов МДОУ «Детский сад «Радуга»

состоит из обязательного пенсионного страхования, обязательного социального страхования, обязательного медицинского страхования и страхования от несчастных случаев на производстве и профессиональных заболеваний. С 1 января 2017 года страховые взносы регламентируются главой 34 НК РФ, кроме страховых взносов на страхование от несчастных случаев на производстве и профессиональных заболеваний. Анализ страховых взносов МДОУ приведен в таблице 3. Подробная информация приведена в приложениях О, П, Р, С, Т, У, Ф, Х, Ц.

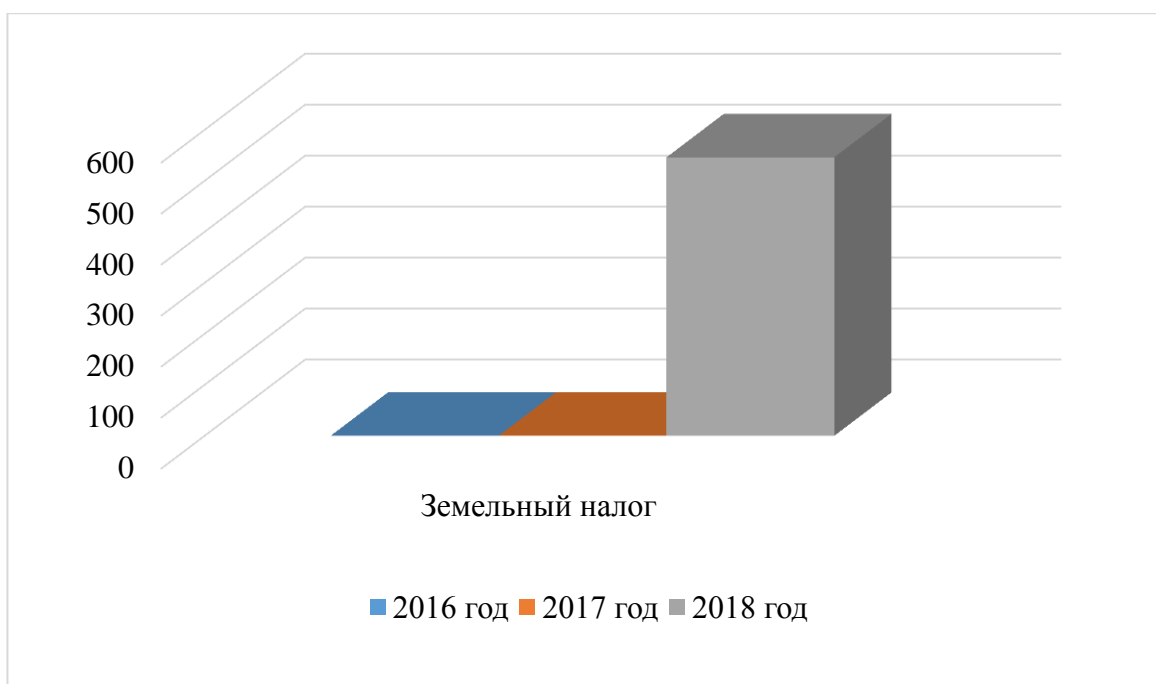
Таблица 3 – структура страховых взносов МДОУ «Детский сад «Радуга»

Вид страхового взноса	2016 г.	2017г.	2018г.	Удельный вес, %	Удельный вес, %	Удельный вес, %
				2016 г.	2017 г.	2018 г.
Обязательное пенсионное страхование, тыс. руб.	889,5	2999,8	3867,9	72,8	72,9	72,9
Обязательное социальное страхование, тыс. руб.	117,3	392,5	503,7	9,6	9,5	9,5
Обязательное медицинское страхование, тыс. руб.	206,2	695,4	896,7	16,9	16,9	16,9
Страхование от несчастных случаев на производстве и профессиональных заболеваний, тыс. руб.	8,1	27,1	34,7	0,7	0,7	0,7
Итого, тыс. руб.	1221,1	4114,8	5303	100	100	100

Для наглядности представим структуру страховых взносов МДОУ «Детский сад «Радуга» в виде диаграммы, изображенной на рисунке 12.



Рисунок 12 - Структура страховых взносов МДОУ «Детский сад «Радуга» за 2016-2018 гг. в тыс. руб.

Проанализировав таблицу можно сделать вывод о том, что наибольшую нагрузку для МДОУ «Детский сад «Радуга» несут выплаты на обязательное пенсионное страхование. Тарифом на выплаты по обязательному пенсионному страхованию является ставка 22%. Базой для исчисления страховых взносов по обязательному пенсионному страхованию является сумма выплат и иных вознаграждений, которые начислены в расчетном периоде в пользу физических лиц, исключая суммы, которые не подлежат налогообложению. К таким выплатам относится материальная помощь, пособие по уходу за ребенком до трех лет и другие. Таким образом, база для начисления страховых взносов у каждого человека индивидуальна, а также исчисляется нарастающим итогом.

На рисунке 13 представлена динамика страховых взносов на обязательное пенсионное страхование МДОУ «Детский сад «Радуга».

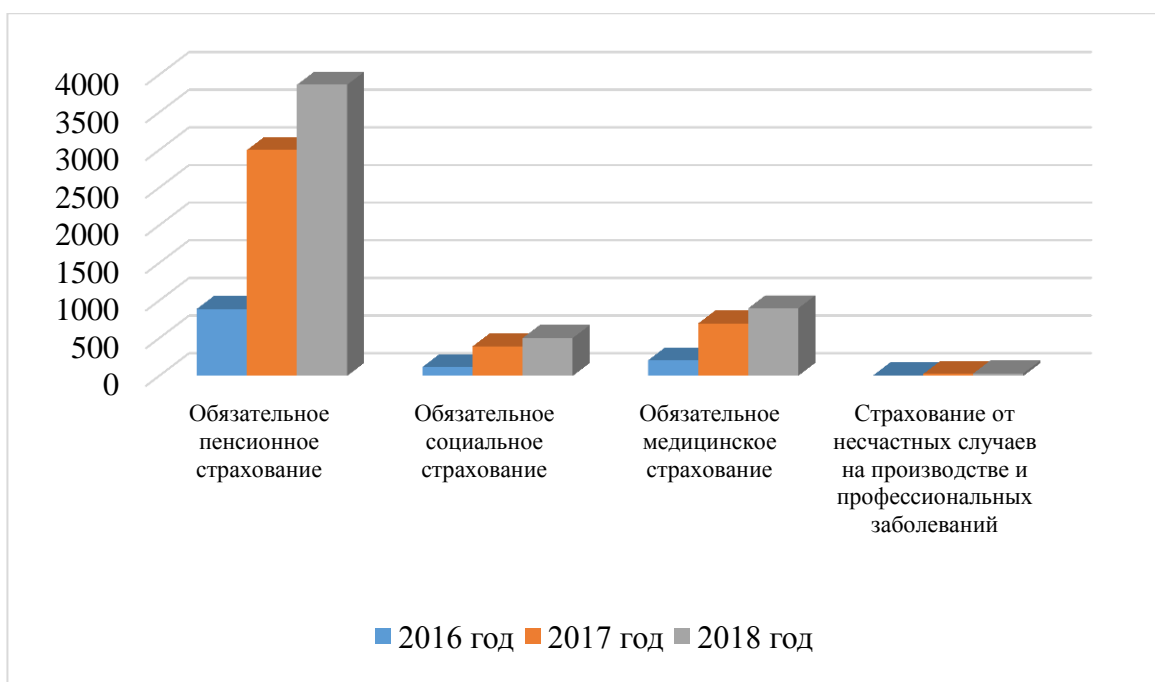

Рисунок 13 - Динамика страховых взносов на обязательное пенсионное страхование МДОУ «Детский сад «Радуга» за 2016-2018 гг. в тыс. руб.

Исходя из данных диаграммы, можно заметить, что с каждым годом страховые взносы на обязательное пенсионное страхование увеличиваются. Так, в 2017 году по сравнению с 2016 годом было уплачено на 2110352,43 рублей больше, так как МДОУ «Детский сад «Радуга» был открыт в марте 2016 года, но начал полностью функционировать лишь с 1 сентября 2016 года. Однако и в 2018 году по сравнению с 2017 годом было уплачено на порядок больше страховых взносов. А именно на 868074,05 рублей больше. Данный скачок связан с увеличением минимального размера оплаты труда в 2018 году.

Следующим страховым взносом является страховой взнос на обязательное социальное страхование. Тарифом на выплаты по обязательному социальному страхованию является ставка 2,9%. Базой для исчисления страховых взносов по обязательному социальному страхованию также является сумма выплат и иных вознаграждений, которые начислены в расчетном периоде в пользу физических лиц, исключая суммы, которые не подлежат налогообложению.

На рисунке 14 представлена динамика страховых взносов на обязательное социальное страхование МДОУ «Детский сад «Радуга».

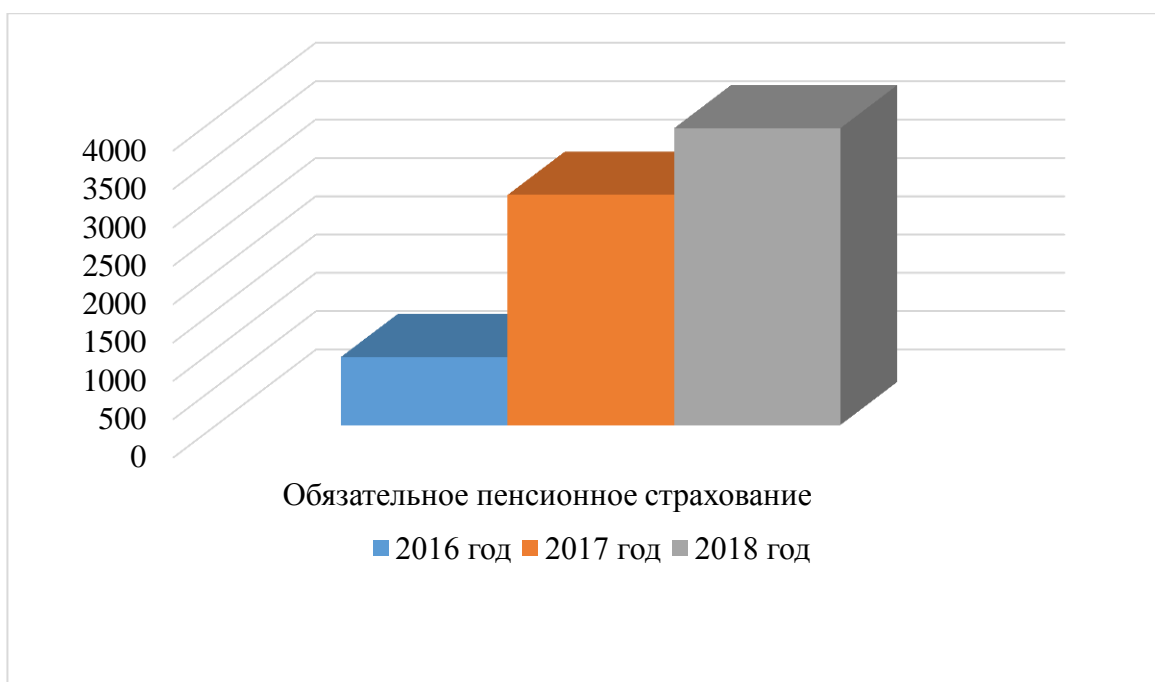

Рисунок 14 - Динамика страховых взносов на обязательное социальное страхование МДОУ «Детский сад «Радуга» за 2016-2018 гг. в тыс. руб.

Исходя из данных диаграммы, можно заметить, что с каждым годом страховые взносы на обязательное социальное страхование увеличиваются. Так, в 2017 году было уплачено на 275306,10 рублей больше по сравнению с 2016 годом, так как МДОУ «Детский сад «Радуга» был открыт в марте 2016 года, но начал полностью функционировать лишь с сентября 2016 года. Однако и в 2018 году было уплачено на порядок больше страховых взносов по сравнению с 2017 годом. А именно на 111156,50 рублей больше.

Следующим не менее важным страховым взносом является страховой взнос на обязательное медицинское страхование. Тариф на выплаты равен 5,1%. Данный тариф также умножается на выплаты в пользу сотрудников, которые были начислены в периоде. В базу для исчисления не включаются суммы, которые не подлежат налогообложению.

Все упомянутые страховые взносы уплачиваются ежемесячно, до 15 числа следующего месяца, за который начисляется заработная плата. Также

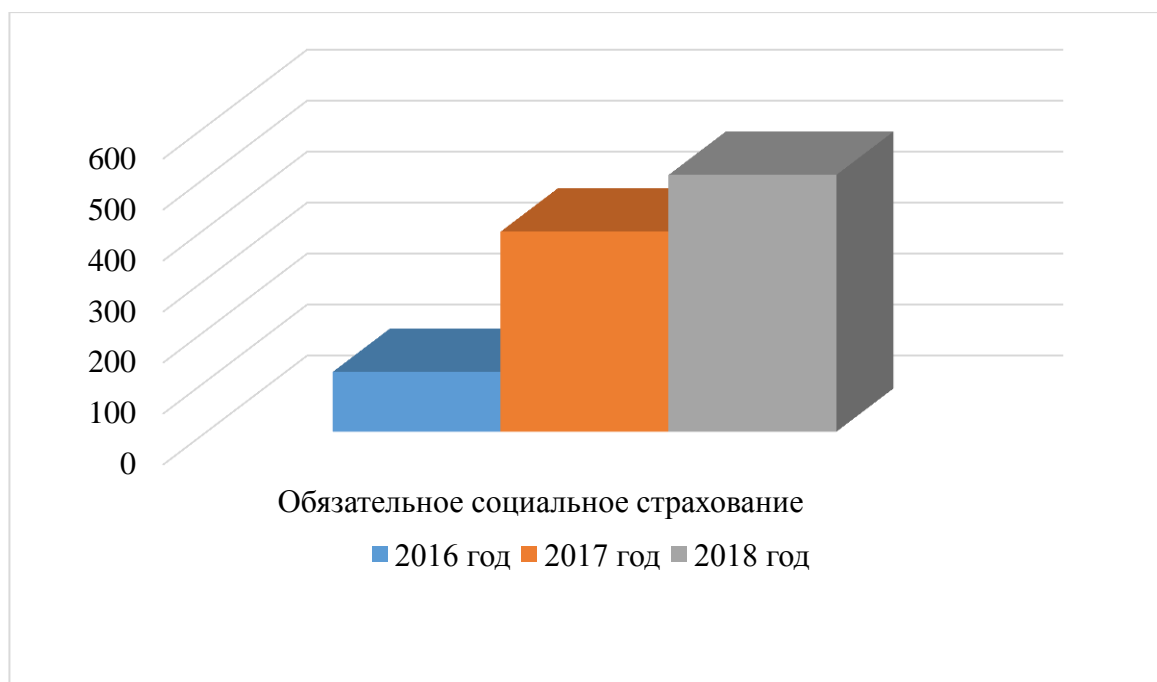
ежеквартально сдается расчет по страховым взносам в ИФНС. В данном расчете указываются расчет суммы на обязательное пенсионное страхование, на обязательное медицинское страхование и на обязательное социальное страхование. Также в расчете указывается налогооблагаемая база, выплаты, которые совершил налогоплательщик в отчетном периоде нарастающим итогом за счет средств фонда социального страхования, а также персонифицированные сведения о застрахованных лицах.

На рисунке 15 представлена динамика страховых взносов на обязательное медицинское страхование МДОУ «Детский сад «Радуга».



Рисунок 15 - Динамика страховых взносов на обязательное медицинское страхование МДОУ «Детский сад «Радуга» за 2016-2018 гг. в тыс. руб.

Исходя из данных диаграммы, можно заметить, что с каждым годом страховые взносы на обязательное медицинское страхование увеличиваются. В 2017 году было уплачено на 489218,03 рублей больше по сравнению с 2016 годом, так как МДОУ «Детский сад «Радуга» был открыт в марте 2016 года, но начал полностью функционировать лишь с сентября 2016 года. Однако и в

2018 году было уплачено на порядок больше страховых взносов по сравнению с 2017 годом. А именно на 201235,36 рублей больше.

Также важным страховым взносом является и страховые взносы на страхование от несчастных случаев на производстве и профессиональных заболеваний. В отличие от вышеперечисленных страховых взносов, данные страховые взносы не регламентированы НК РФ. Так же они уплачиваются не в налоговую инспекцию, а в фонд социального страхования. Данный вид страховых взносов осуществляется на территории РФ с 2000 года. Тариф на выплаты равен 0,2%.

Говоря об отчете по страховым взносам на страхование от несчастных случаев на производстве и профессиональных заболеваний, то он ежеквартально сдается в фонд социального страхования. Данный отчет сдается по форме 4-ФСС. В отчете отражаются данные налогоплательщика, среднесписочная численность, база для начисления страховых взносов, начисленные к уплате страховые взносы, задолженность за работодателем и ФСС, уплаченные суммы за отчетный период, а также сами расходы на обязательное социальное страхование от несчастных случаев на производстве и профессиональных заболеваний.

На рисунке 16 представлена структура страховых взносов от несчастных случаев на производстве и профессиональных заболеваний.



Рисунок 16 - Структура страховых взносов от несчастных случаев и профессиональных заболеваний МДОУ «Детский сад «Радуга» за 2016-2018 гг. в тыс. руб.

Исходя из данных диаграммы, можно заметить, что с каждым годом страховые взносы на страхование от несчастных случаев на производстве и профессиональных заболеваний увеличиваются. В 2017 году было уплачено на 18974,01 рублей больше по сравнению с 2016 годом, так как МДОУ «Детский сад «Радуга» был открыт в марте 2016 года, но начал полностью функционировать лишь с сентября 2016 года. Однако и в 2018 году было уплачено на порядок больше страховых взносов по сравнению с 2017 годом. А именно на 7696,54 рублей больше.

Таким образом, структура налоговых платежей МДОУ «Детский сад «Радуга» состоит из налога на доходы физических лиц, налога на прибыль, налога на имущество и земельного налога, а также страховых взносов на: обязательное пенсионное страхование, обязательное социальное страхование, обязательное медицинское страхование и страхование от несчастных случаев на производстве и профессиональных заболеваний. Наибольшую долю налогов в общей структуре составляет налог на имущество, налог на доходы физических лиц, а также взносы на обязательное пенсионное страхование.

Для того, чтобы определить тяжесть налогового бремени МДОУ «Детский сад «Радуга», можно рассчитать налоговую нагрузку организации.

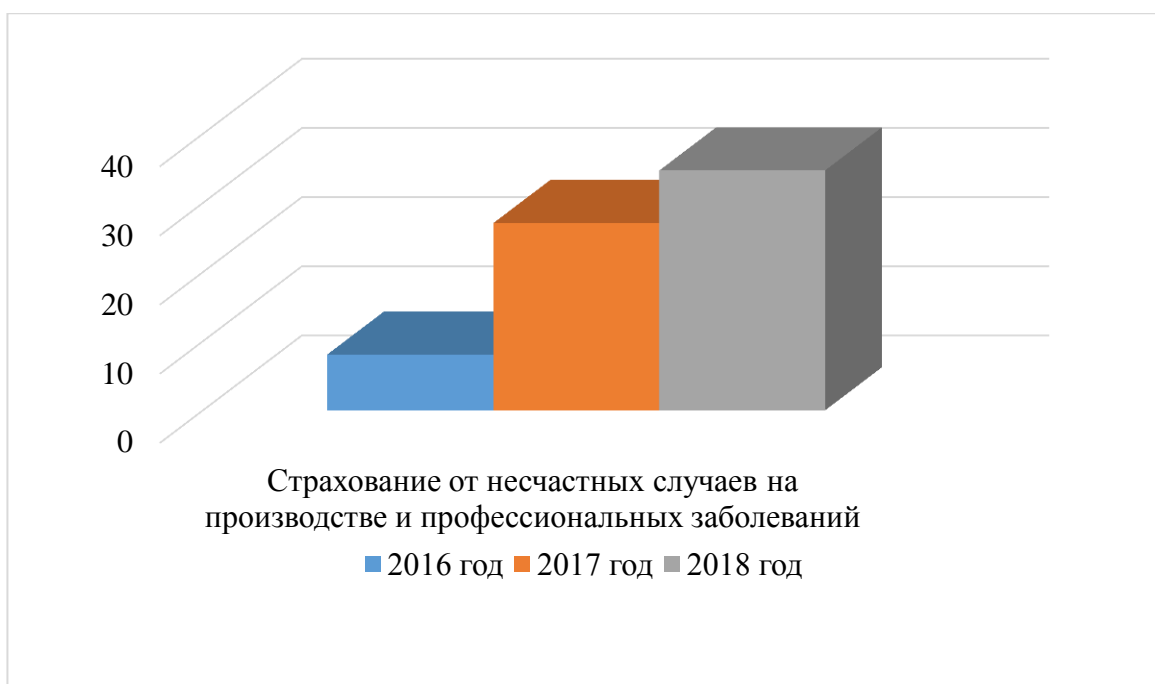
2.3 Анализ налоговой нагрузки

Оптимизация налоговых платежей, а также налоговое планирование тесно связаны с налоговой нагрузкой организации. В Российской Федерации существуют значения среднеотраслевых показателей по видам экономической деятельности, которые ежегодно публикуются на официальном сайте федеральной налоговой службы (ФНС). Данное значение не должно сильно отклоняться от среднего значения. В противном случае отклонение значит, что организация неверно рассчитывает налоги, налоговую базу или и вовсе уклоняется от налогов.

Существует несколько методик расчета налоговой нагрузки. Согласно Министерства финансов Российской Федерации формула расчета налоговой нагрузки следующая:

$$\text{НН} = \text{НП} \div \text{В} + \text{ВД} \times 100\%, \quad (1)$$

где НН – налоговая нагрузка;

НП – сумма начисленных налогов;

В – выручка от реализации;

ВД – внереализационная выручка.

Исходя из данной формулы, можно найти налоговую нагрузку МДОУ «Детский сад «Радуга». Так как с 2017 года страховые взносы уплачиваются на основании главы 34 НК РФ, они будут включаться в расчет налоговой нагрузки.

В таблице 4 представлены налоги, начисленные в 2016-2018 годах. Подробная информация приведена в приложениях Г, Д, Е, Ё, Ж, З, И, Й, К, Л, М, Н, О, П, Р, С, Т, У.

Таблица 4 – налоги, начисленные в МДОУ «Детский сад «Радуга» за 2016-2018 годы

Вид налога	2016 г.	2017г.	2018г.	Удельный вес, %	Удельный вес, %	Удельный вес, %
				2016 г.	2017 г.	2018 г.
НДФЛ, тыс. руб.	537,4	1715,4	2193,3	13,7	15,1	16,1
Налог на прибыль, тыс. руб.	30	79,6	0	0,8	0,7	0
Налог на имущество, тыс. руб.	2133	5501,8	5445,2	54,5	48,3	39,9
Земельный налог, тыс. руб.	0	0	728,2	0	0	5,3
Обязательное пенсионное страхование, тыс. руб.	889,5	2999,8	3867,9	22,7	26,3	28,4
Обязательное социальное страхование, тыс. руб.	117,3	392,5	503,7	3	3,4	3,7
Обязательное медицинское страхование, тыс. руб.	206,2	695,4	896,7	5,3	6,2	6,6
Итого, тыс. руб.	3913,4	11384,5	13635	100	100	100

В Таблице 5 представлены данные о поступлениях субсидии на выполнение муниципального задания и доходах учреждения за 2016-2018 года. Подробная информация приведена в приложениях А, Б, В.

Таблица 5 – выручка от реализации услуг за 2016-2018 года

	2016 г.	2017 г.	2018 г.	Удельный вес, %	Удельный вес, %	Удельный вес, %
				2016 г.	2017 г.	2018 г.
Субсидия на выполнение муниципального задания, тыс. руб.	7896,7	26249,2	31706,6	87,1	85,4	84,3
Доходы учреждения, тыс. руб.	1172,6	4488,2	5895,6	12,9	14,6	15,7
Итого, тыс. руб.	9069,3	30737,4	37602,2	100	100	100

Таким образом, налоговая нагрузка за 2016-2018 года будет равна:

$$НН_{2016} = 3913,4 \div 9069,3 \times 100\% = 43,15\%$$

$$НН_{2017} = 11384,5 \div 30737,4 \times 100\% = 37,04\%$$

$$НН_{2018} = 13635 \div 37602,2 \times 100\% = 36,26\%$$

На основании данных результатов можно сказать, что налоговая нагрузка в МДОУ «Детский сад «Радуга» велика. Большую часть налогов составляет налог на имущество организации. В 2016 году он составил 54,5%, в 2017 году – 48,3%, а в 2018 году – 39,9%. Это обосновано высокой среднегодовой стоимостью имущества МДОУ, которая составляет в 2016 году – 98524785 рублей, в 2017 году – 251411679 рублей, а в 2018 году – 247979303 рублей.

Также есть и другие методики расчета налоговой нагрузки. Например, методика Кировой Е.А [11]. В данной методике она предлагает не учитывать при расчете налоговой нагрузки НДФЛ, так как данный налог уплачивается с доходов физических лиц, а организация лишь перечисляет данный налог. Без учета НДФЛ, налоговая нагрузка в МДОУ «Детский сад «Радуга» равна:

$$НН_{2016} = 3376 \div 9069,3 \times 100\% = 37,2\%$$

$$НН_{2017} = 9669,1 \div 30737,4 \times 100\% = 31,5\%$$

$$НН_{2018} = 11441,7 \div 37602,2 \times 100\% = 30,4\%$$

Однако и без учета НДФЛ налоговая нагрузка для МДОУ «Детский сад «Радуга» велика. Также наблюдается рост налоговых платежей из года в год. Так, в 2017 году было уплачено на 190,9% больше, чем в 2016 году. А в 2018 году было уплачено на 19,8% больше, чем в 2017 году. Данная разница объяснима тем, что в 2016 году сад работал не полный год, не все вакантные должности были заняты, а также не все имущество передано в учреждение. Касательно 2018 года по сравнению с 2017 годом разница объяснима вводом земельного налога, а также повышением минимального размера оплаты труда.

Наряду с налоговой нагрузкой можно рассчитать темп роста доходов организации. Темп роста можно найти по формуле:

$$\text{ТРД} = (D_1 - D_2) \div D_2 \times 100\%, \quad (2)$$

где ТРД – темп роста доходов;

D_1 – сумма доходов периода;

D_2 – сумма доходов периода, предшествующего D_1 .

Таким образом, темп роста доходов в 2017 году составил:

$$\text{ТРД}_{2017} = 4488,2 - 1172,6 \div 1172,6 \times 100\% = 382,8\%$$

$$\text{ТРД}_{2018} = 5895,6 - 4488,2 \div 4488,2 \times 100\% = 131,4\%$$

Также можно отдельно рассчитать налоговую нагрузку по налогу на прибыль. Так как в 2018 году МДОУ «Детский сад «Радуга» воспользовался льготой по данному налогу, рассчитаем налоговую нагрузку по налогу на прибыль за 2016 и 2017 года. Для этого используем расчет, указанный в письме ФНС от 17 июля 2013 года №АС-4-2/12722.

$$\text{НН}_п = N_п \div (D_p + D_{вн}) \times 100\%, \quad (3)$$

где $\text{НН}_п$ – налоговая нагрузка налога на прибыль;

$N_п$ – исчисленный налог на прибыль;

D_p – доход от реализации;

$D_{вн}$ – внереализационный доход.

Налоговая нагрузка по налогу на прибыль за 2016 год равна:

$$\text{НН}_{2016} = 30 \div 1090,4 \times 100\% = 2,7\%$$

$$\text{НН}_{2017} = 79,6 \div 4345,1 \times 100\% = 1,8\%$$

Таким образом, если налоговая нагрузка имеет низкий показатель – это говорит о том, что организация, либо уклоняется от налогов, либо неверно производит расчеты или неверно пользуется налоговыми льготами. В настоящее время роль оптимизации налоговых платежей организации все больше и больше раскрывается. Она изучается с различных сторон, проводятся всевозможные исследования. Поэтому многие организации

делают упор на оптимизацию налоговых платежей, исчисляя налоговую нагрузку.

На основании методики расчета Министерства финансов Российской Федерации, налоговая нагрузка МДОУ «Детский сад «Радуга» в 2016 году составила 43,15%, в 2017 году – 37,04%, а в 2018 году – 36,26%. Это говорит о том, что в МДОУ «Детский сад «Радуга» большая налоговая нагрузка. Большую часть налогового бремени составляет налог на имущество организации, так как в МДОУ «Детский сад «Радуга» большая среднегодовая стоимость имущества.

Следовательно, изучив налоговую структуру МДОУ «Детский сад «Радуга», можно сказать, что организация проводит оптимизацию налоговых платежей и ведет налоговое планирование. Однако не все налоги оптимизированы в полной мере.

3 Рекомендации и предложения по оптимизации налоговых платежей МДОУ «Детский сад «Радуга»

3.1 Проблемы и риски оптимизации налоговых платежей в России

В результате оптимизации налоговых платежей часто организации сталкиваются с налоговыми рисками или другими проблемами.

Налоговые риски – это вероятность налогоплательщика понести финансовые потери вследствие применения оптимизации налоговых платежей.

Главной проблемой практически всех организаций является обнаружение наилучшего объема налоговых платежей. Обнаружение оптимального объема налоговых платежей по-другому называют системой корпоративного налогового менеджмента. Но, несмотря на это, если выплаты минимальны, они не всегда будут оптимальными.

Поэтому оптимизация налоговых платежей является лишь частью огромной цели – финансовой оптимизации. Под финансовой оптимизацией понимают подбор эффективной модели управления ресурсами организации с привлечением внешних источников финансирования.

На основе данных организаций об их деятельности государственные органы могут выделить среднюю статическую модель деятельности организации. Данные модели описывают работу организаций в целом.

Использование оптимизации налогообложения позволяет минимизировать налоговые платежи, позволяет не допустить штрафов и пени, а также позволяет вовремя и правильно начислять и уплачивать налоги.

Под минимизацией налоговых платежей зачастую понимают скорее не уменьшение налогов, а повышение прибыли организации. В результате чего складывается запутанная ситуация: менеджеры, которые занимаются

увеличением прибыли учреждения, с внешней помощью уменьшают размер прибыли для налогообложения.

Целью минимизации налогов является наращивание финансовых ресурсов организации, а не снижение налогового платежа. Таким образом, оптимизация налогового функционирования организации помогает уйти от переплаты налогов. В настоящее время ставки налога весьма велики, поэтому неверный учет налогов, налоговой базы и исчисление налоговых платежей могут привести к серьезным последствиям, вплоть до банкротства организации.

Но не всегда уменьшение налоговых платежей ведет к повышению прибыли организации. Бывают ситуации, когда уменьшение одного налога ведет к увеличению другого, или же к неверному начислению налогов, что приведет к проверкам со стороны контролирующих органов. Из этого следует, что наиболее результативный метод увеличения прибыли учреждения – не простое уменьшение налога, а качественная работа над построением налогового планирования в учреждении.

Эффективность налогового планирования заключается в реализации всех возможностей оптимизации налоговых платежей. Соответствие требованиям законодательства заключается в понимании и учете всех последствий применения методов налогового планирования. Надежность налогового планирования заключается в стабильности методов и схем к внешним и внутренним изменениям. Безвредность налогового планирования заключается в уклонении от отрицательных факторов и последствий в результате применения схемы в организации.

В случае изменения или несоответствия данным параметрам возникает риск проведения налоговых проверок, которые будут замедлять работу организации, а также могут привести к штрафным санкциям. Зачастую внеплановые проверки надзорных органов приводят к значительным финансовым потерям, если в организации нет квалифицированного юриста и бухгалтера. Помимо этого, не следует слепо применять налоговую

оптимизацию, так как это может привести к нарушению ведения другой деятельности учреждения.

Цели налогового планирования соответствуют коммерческим приоритетам организации. Эффективными методами при проведении налогового планирования признается применение налоговых льгот вместе с иными методами планирования.

Но, несмотря на то, что существует огромное количество схем и методов налогового планирования, оно должно быть тщательно подобрано под конкретную организацию исходя из ее вида деятельности и других показателей, после проведения анализов и расчетов.

В настоящее время предоставлено большое количество способов уменьшить налоговую нагрузку учреждения. Это определено как налоговыми льготами, предусмотренными государством, так и всевозможными ставками налогообложения, законным обходом налоговых пояснений и т.д.

Таким образом, налогоплательщик вправе снижать налоговую нагрузку своего учреждения различными способами путем внутреннего планирования. При этом часто используют такие методы, как: подбор учетной политики организации, использование и разработку методов и схем налогового планирования, использование льгот.

Однако данные методы и способы оптимизации налоговых платежей могут приводить к налоговым рискам.

В настоящее время налоговые риски разделяют на три группы.

К первой группе налоговых рисков относят явные риски. Данные риски возникают в том случае, когда налогоплательщик осознанно уклоняется от уплаты налогов.

Ко второй группе налоговых рисков относят вероятные риски, которые возникают в результате неточности законодательства. Данные риски возникают в том случае, когда в законодательстве не описан конкретный случай.

К третьей группе налоговых рисков относят скрытые риски. Данные риски возникают в том случае, когда налогоплательщик не подозревает о каких-либо налоговых нарушениях.

Для того чтобы эффективно управлять налоговыми рисками, а также предотвращать их, необходимо применять налоговые методы, схемы, изучать налоговое законодательство и т.д. В таблице 6 представлены данные из отчетов о результатах контрольной работы налоговых органов за 2016-2018 года, размещенных на официальном сайте ФНС.

Таблица 6 – Данные о проведении проверок федеральной налоговой службой за 2016-2018 года

Наименование показателя	2016 г.	2017 г.	2018 г.	Абсолютные отклонения, +/-		Темпы роста, %	
				2017/2016	2018/2017	2017/2016	2018/2017
Камеральные проверки, всего	39978278	55859670	67889196	15881392	12029526	139,7	121,5
Нарушения в ходе камеральных проверок	2254497	3014277	3531037	759780	516760	133,7	117,1
Пени за несвоевременную уплату налогов, взносов, сборов и штрафные санкции по результатам проверок соблюдения банками требований, установленных статьями 46, 60, 76, 86 НК РФ, тыс. руб.	86310717	97058850	123512196	10748133	26453346	112,5	127,3
Выездные проверки, всего	26043	20164	14152	-5879	-6012	-77,4	-70,2

Окончание таблицы 6

Дополнительно начислено платежей, включая налоговые санкции и пени, тыс. руб.	351960065	311480206	307568226	-40479859	-3911980	-88,5	-98,7
---	-----------	-----------	-----------	-----------	----------	-------	-------

Исходя из данных таблицы, в 2016 году было совершено 39978278 камеральных проверок, из них обнаружено 2254497 нарушений. Пени за несвоевременную уплату налогов, взносов, сборов и штрафные санкции по результатам проверок соблюдения банками требований, установленных статьями 46, 60, 76, 86 НК РФ начислено 86310717 тысяч рублей. Выездных проверок организаций и физических лиц произведено – 26043. Дополнительно начислено платежей, включая налоговые санкции и пени, 351960065 тысяч рублей.

В 2017 году было совершено 55859670 камеральных проверок, из них обнаружено 3014277 нарушений. Пени за несвоевременную уплату налогов, взносов, сборов и штрафные санкции по результатам проверок соблюдения банками требований, установленных статьями 46, 60, 76, 86 НК РФ начислено 97058850 тысяч рублей. Выездных проверок организаций и физических лиц произведено – 20164. Дополнительно начислено платежей, включая налоговые санкции и пени, 311480206 тысяч рублей.

В 2018 году было совершено 67889196 камеральных проверок, из них обнаружено 3531037 нарушений. Пени за несвоевременную уплату налогов, взносов, сборов и штрафные санкции по результатам проверок соблюдения банками требований, установленных статьями 46, 60, 76, 86 НК РФ начислено 123512196 тысяч рублей. Выездных проверок организаций и физических лиц произведено – 14152. Дополнительно начислено платежей, включая налоговые санкции и пени, 307568226 тысяч рублей.

Таким образом, можно сделать вывод о том, что в настоящее время в России высокий процент нарушений в области уплаты налогов. Ежегодно

органы федеральной налоговой службы доначисляют налоги, взносы и пени организациям по результатам проведения проверок. Налоговое законодательство в России предоставляет возможности для сокращения налогового бремени организаций, однако, не все организации верно используют данные возможности.

3.2 Разработка предложений по оптимизации налоговых платежей

Оптимизация налоговых платежей помогает учреждениям уменьшать расходы на уплату налоговых платежей. Таким образом, оптимизация налоговых платежей весьма актуальна и необходима для бюджетных учреждений. Однако не все принципы и методы оптимизации налоговых платежей подходят бюджетным учреждениям.

Самыми распространенными методами оптимизации налоговых платежей являются: выбор и формирование учетной политики, применение налоговых режимов, выбор договорных отношений.

Одним из самых простых способов оптимизации налоговых платежей для МДОУ «Детский сад «Радуга» является применение льгот. В настоящее время законодательно представлено огромное количество льгот, которыми могут воспользоваться организации. Таким образом, МДОУ «Детский сад «Радуга» использовал льготы по земельному налогу до 2018 года, а также льготы по налогу на прибыль с 2018 года. МДОУ «Детский сад «Радуга» организован не для получения прибыли, а для осуществления ухода и присмотра за детьми. Но, несмотря на это, организация ведет внебюджетную деятельность, а согласно НК РФ все организации обязаны платить налог на прибыль. До 1 января 2011 года бюджетные учреждения, получавшие доход, не имели права распоряжаться своими средствами. Денежные средства переходили учредителю. Но с того времени закон поменялся и у учреждений уже есть право расходовать свою прибыль. А это значит, что организация

получает доход от деятельности и расходует ее. Это, в свою очередь, ведет к налоговой нагрузке.

Однако учреждение использует ставку 0% по налогу на прибыль согласно статье 284.1 НК РФ [2]. С 2016 года услуги по уходу и присмотру за детьми входят в состав льготированных видов деятельности. Данная ставка применима на всю налоговую базу в течение налогового периода.

Анализируя налоговые платежи МДОУ «Детский сад «Радуга», можно отметить, что наибольшую часть налогов занимают страховые взносы во внебюджетные фонды, а также налог на имущество учреждения. Таким образом, для данного учреждения будет актуальным применения такой налоговой оптимизации, при которой данные взносы уменьшатся.

Практика в образовательных учреждениях после обучения в университете популярна в наше время. Поэтому можно рассмотреть такой вид экономии налогов, как получение заработной платы на основе ученического договора. Согласно статье 198 ТК РФ работодатели имеют право заключать ученический договор на профессиональное обучение [3]. В данном случае заключение ученического договора позволит провести экономию страховых взносов. Ведь в период работы по ученическому договору людям выплачивается стипендия, а не заработная плата. Таким образом, стипендия не попадает под объект налогообложения. Если человек выполняет работу, ему положена за это плата, то по гражданско-правовому и трудовому договору, естественно, данная оплата облагается страховыми взносами, но только не по ученическому. Однако есть и риски у данного метода. Ведь если организация будет часто использовать такой договор, то при проверке могут возникнуть вопросы о правомерности применения данного метода. Поэтому не стоит часто к нему прибегать.

В настоящее время большое количество организаций переходят на услуги аутсорсинга. Данный вид работ в России известен недавно, однако он набирает популярность с каждым годом.

Аутсорсинг – это передача одной организацией определенных бизнес функций другой организации, которая располагает нужными ресурсами и средствами для этого, на основании заключения договора.

Аутсорсинг, в отличие от других видов услуг, предоставляемых организациями разово, заключается длительностью от одного года.

Достоинством аутсорсинга является то, что с его помощью повышается эффективность работы организации. Также денежные средства, освободившиеся после использования аутсорсинга, могут быть вовлечены в дальнейшую работу организации. В настоящее время в России организации на аутсорсинг передают такие функции, как клининг, услуги по переводу, ведению бухгалтерского учета, информационной поддержки, транспортные услуги и др.

Выгода от использования услуг аутсорсинговой компании заключается в том, что она выполняет определенную работу, за которую организация платит ей деньги. Однако организация теперь освобождается от уплаты страховых взносов и НДФЛ тех сотрудников, которые выполняют работу от лица аутсорсинговой компании.

Также для учреждения будет актуальным применить такой метод оптимизации налоговых платежей, как уменьшение налоговой базы по налогу на имущество организации. Данный метод заключается в проведении инвентаризации, в ходе которой могут быть обнаружены основные средства, не отвечающие критериям актива. В таком случае данные основные средства относят на забалансовый счет и списывают.

3.3 Оценка экономической эффективности от применения предложений по оптимизации налоговых платежей

Можно выполнить расчет эффективности применения ученического договора. Предположим, что один человек в год устраивается на работу в

организацию сразу после университета. Так, МДОУ «Детский сад «Радуга» вправе принять данного человека по ученическому договору на три месяца. Для расчета можно представить, что заработная плата данного сотрудника будет равна минимальному размеру оплаты труда на данный момент, а именно 19176 рублей.

Таким образом, за три месяца сумма заработной платы, за вычетом НДФЛ, будет равна $19176 \times 3 - 13\% = 50049$ рублей.

Сумма НДФЛ за три месяца равна 7479 рублей.

Сумма страховых взносов на обязательное пенсионное страхование за три месяца равна: $57528 \times 22\% = 12656,16$ рублей.

Сумма страховых взносов на обязательное медицинское страхование за три месяца равна: $57528 \times 5,1\% = 2933,93$ рублей.

Сумма страховых взносов на обязательное социальное страхование за три месяца равна: $57528 \times 2,9\% = 1668,31$ рублей.

Сумма страховых взносов на страхование от несчастных случаев на производстве и профессиональных заболеваний за три месяца равна: $57528 \times 0,2\% = 115,06$ рублей.

Таким образом, за три месяца МДОУ «Детский сад «Радуга» потратит на выплату страховых взносов сотрудника 17373,46 рублей.

Выплата заработной платы с учетом страховых взносов и НДФЛ за три месяца будет равна: $50049 + 17373,46 + 7479 = 74901,46$ рублей.

Для наглядности произведено сравнение затрат с помощью рисунка 17.



Рисунок 17 – Затраты организации на оплату труда

Далее необходимо найти разницу между оплатой по ученическому договору и оплатой по трудовому договору.

$$74901,46 - 57528 = 17373,46 \text{ рублей.}$$

Так, МДОУ «Детский сад «Радуга» может сэкономить 17373,46 рублей.

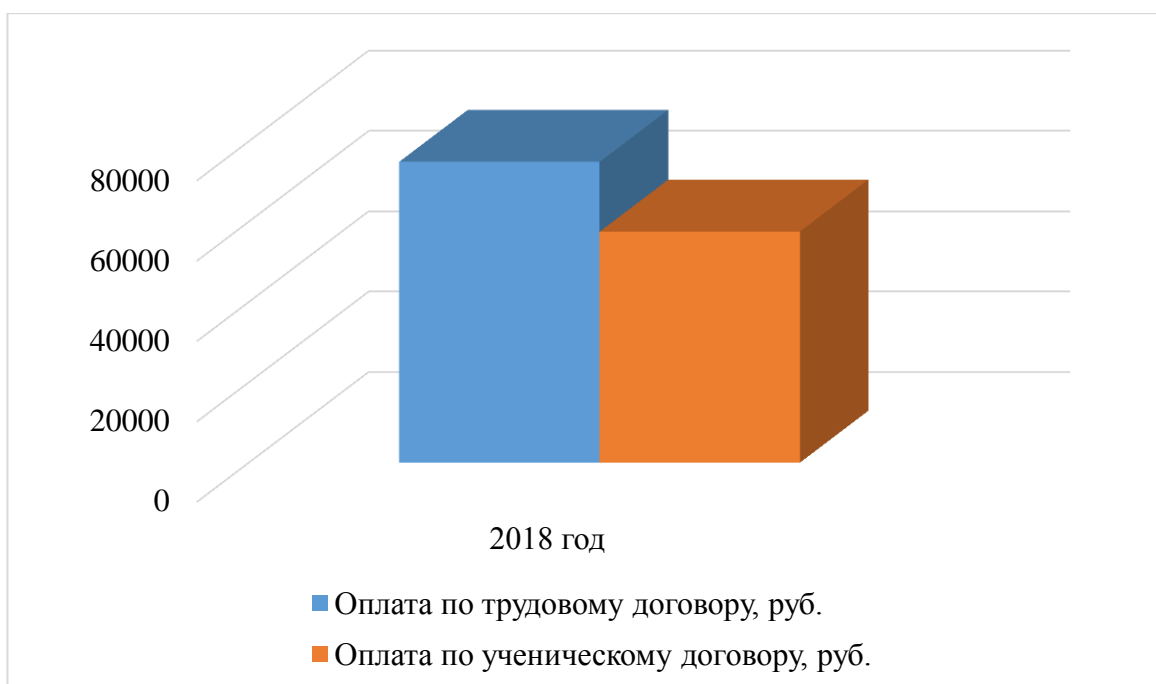
Далее выполнен расчет эффективности применения аутсорсинга по уборке территории МДОУ «Детский сад «Радуга», а также по уборке помещений. Данные по расходам на уборку территории и помещений представлены в таблице 7.

Таблица 7 – Расходы МДОУ «Детский сад «Радуга» на уборку территории и помещений за 2018 год

Наименование показателя	Сумма, руб.
Выплата заработной платы сотрудникам	800790
Налог на доходы физических лиц	119658
Страховые взносы по обязательному пенсионному страхованию	202498,56
Страховые взносы по обязательному медицинскому страхованию	46942,85
Страховые взносы по обязательному социальному страхованию	26692,99

Продолжение таблицы 7

Страхование от несчастных случаев на производстве и профессиональных заболеваний	1840,90
Приобретение моющих и чистящих средств	48000
Итого:	1246423,30

За 2018 год МДОУ «Детский сад «Радуга» затратил на уборку территории и помещений 1246423,30 рублей.

Из них:

- 800790 рублей выделено на выплату заработной платы,
- 119658 рублей на НДФЛ,
- 202498,56 рублей на страховые взносы по обязательному пенсионному страхованию,
- 46942,85 рублей на страховые взносы по обязательному медицинскому страхованию,
- 26692,99 рублей на страховые взносы по обязательному социальному страхованию,
- 1840,90 рублей на страховые взносы по страхованию от несчастных случаев на производстве и профессиональных заболеваний,
- 48000 рублей на моющие и чистящие средства, а также инвентарь.

Годовое обслуживание по уборке территории и помещений в ООО «Сити Сервис» составляет 965500 рублей в год.

Таким образом, можно сравнить затраты организации за 2018 год с предлагаемыми затратами ООО «Сити Сервис»: $1246423,30 - 965500 = 280923,30$ рублей.

Также можно разделить сумму затрат МДОУ «Детский сад «Радуга», потраченную на уборку территории и помещений в 2018 году на сумму затрат на оплату годового обслуживания в аутсорсинговой компании: $1246423,30 \div 965500 = 1,29$.

Таким образом, данный показатель больше единицы, а это значит, что эффект от использования услуг аутсорсинговой компании положительный.

Следующий способ оптимизации налоговых платежей – уменьшение налоговой базы по налогу на имущество организации. В МДОУ «Детский сад «Радуга» находится имущество, такое как игрушки для детей, у которых срок полезного использования равен трем годам. Стоимость данных игрушек равна 135698 рублей. Таким образом, при проведении инвентаризации, будет возможность списания данных игрушек, тем самым, уменьшив налоговую базу по налогу на имущество.

Исходя из данных декларации по налогу на имущество МДОУ «Детский сад «Радуга» за 2018 год, сумма для расчета средней стоимости имущества по ставке 1,1% на 31.12.2018 год равна 868807 рублей.

Таблица 8 – Расчет предполагаемой стоимости остаточной стоимости основных средств в 2019 году

По состоянию на:	Остаточная стоимость основных средств, руб.	Остаточная стоимость основных средств, руб.	Абсолютные отклонения, +/-, руб.
01.01.2019	868807	733109	-135698
01.02.2019	852416	716718	-135698
01.03.2019	836025	700327	-135698
01.04.2019	819634	683936	-135698
01.05.2019	803243	667545	-135698
01.06.2019	786852	651154	-135698
01.07.2019	770461	634763	-135698
01.08.2019	754070	618372	-135698
01.09.2019	737679	601981	-135698
01.10.2019	721288	585590	-135698
01.11.2019	704897	569199	-135698
01.12.2019	688506	552808	-135698
31.12.2019	672115	536417	-135698
Среднегодовая стоимость имущества	770461	634763	-135698
Сумма налога за налоговый период	8475	6982	-1493

Таким образом, сумма налога имущество за 2019 год уменьшилась бы на 1493 рублей.

Рассмотрев систему налогообложения в МДОУ «Детский сад «Радуга», можно сделать вывод о том, что организация применяет налоговое

планирование, которое заметно отражается на налоге на прибыль МДОУ. Но для достижения большей оптимизации можно последовать следующим рекомендациям:

- более тщательное изучение нормативной базы, новых изданий по теме;
- формирование графика, в котором отображено возникновение налоговых обязательств и фактическое их исполнение;
- более полное и эффективное применение возможных льгот, касательно бюджетных учреждений;
- проведение непрерывного анализа финансового состояния организации;
- рассмотрение возможности использования услуг аутсорсинговых компаний.

Заключение

Подводя итог ВКР, можно сделать следующие выводы.

Оптимизация налоговых платежей заключается в законном уменьшении налоговых начислений с помощью применения различных способов, предоставляемых законодательством.

Оптимизацию налоговых платежей можно осуществить с помощью: выбора организационно-правовой формы учреждения, выбора режима налогообложения, утверждения учетной политики, применения налоговых льгот, сокращения объекта налогообложения, отсрочки уплаты налога, замены правоотношений и др.

Одним из самых распространенных видов применения оптимизации налоговых платежей является утверждение учетной политики организации для целей налогообложения.

Согласно статьи 11 Налогового Кодекса Российской Федерации от 31.07.1998 года № 146-ФЗ (ред. от 01.05.2019г.) учетная политика для целей налогообложения – это выбранная налогоплательщиком совокупность допускаемых Налоговым Кодексом Российской Федерации способов (методов) определения доходов и (или) расходов, их признания, оценки и распределения, а также учета иных необходимых для целей налогообложения показателей финансово-хозяйственной деятельности налогоплательщика [2].

Однако вследствие применения способов по уменьшению налогового бремени, организации сталкиваются с налоговыми рисками.

Налоговые риски – это вероятность налогоплательщика понести финансовые потери вследствие применения оптимизации налоговых платежей.

Для того, чтобы эффективно управлять налоговыми рисками, а также предотвращать их, необходимо применять налоговые методы, схемы, изучать налоговое законодательство и т.д.

Объектом исследования ВКР является МДОУ «Детский сад «Радуга».

МДОУ «Детский сад «Радуга» – это бюджетное учреждение, которое занимается услугами по присмотру и уходу за детьми в возрасте от трех месяцев до семи лет.

Исходя из основных технико-экономических показателей платежей МДОУ «Детский сад «Радуга» можно сделать следующие выводы:

Ежегодно большую часть доходов составляет субсидия на выполнение муниципального задания, а именно – 87% от общих доходов в 2016 году, 85,4% – в 2017 году, и 84,3% – в 2018 году.

Заработная плата сотрудников МДОУ «Детский сад «Радуга» составляет 49,5% от общей суммы расходов в 2016 году, 45,5% – в 2017 году, и 47,4% – в 2018 году.

На основе анализа структуры налоговых платежей МДОУ «Детский сад «Радуга» можно сделать следующие выводы:

Наибольшую часть налоговых платежей составляет налог на имущество, который в 2016 году составил 54,5% от общего начисленного налога, в 2017 году – 48,3%, и в 2018 году – 39,9%. Следуют за ним страховые взносы на обязательное пенсионное страхование. В 2016 году они составили 22,7% от общего начисленного налога, в 2017 году – 26,3%, в 2018 году – 28,4%. Далее следует налог на доходы физических лиц. В 2016 году НДФЛ составил 13,7% от общего начисленного налога, в 2017 году – 15,1%, в 2018 году – 16,1%.

В целом налоговая нагрузка МДОУ «Детский сад «Радуга» за 2016-2018 года весьма велика. Она составляет 43,15% в 2016 году, 37,04% в 2017 году, и 36,26% в 2018 году.

Исходя из анализа налоговой нагрузки МДОУ «Детский сад «Радуга», был приведен ряд предложений по оптимизации налоговых платежей.

Так как МДОУ «Детский сад «Радуга» на данный момент применяет льготы по налогу на прибыль, и наибольшую часть налогов занимают страховые взносы во внебюджетные фонды, для данного учреждения было

актуальным применения такой налоговой оптимизации, при которой данные взносы уменьшатся.

Таким образом, было предложено применение в отдельных случаях ученического договора, вместо трудового. А также использование услуг аутсорсинговой компании для уборки территории и помещений МДОУ «Детский сад «Радуга». Для уменьшения налоговой базы по налогу на имущество, было предложено проведение инвентаризации с целью выявления объектов основных средств, не отвечающих критериям активов.

Вследствие применения ученического договора, организация в год может сэкономить 17373,46 рублей.

Вследствие использования услуг аутсорсинговой компании для уборки территории и помещений, учреждение за 2018 год могло бы сэкономить 280923,30 рублей.

Вследствие применения метода по уменьшению налоговой базы, учреждение могло бы сэкономить 1493 рублей.

Таким образом, доля страховых взносов МДОУ «Детский сад «Радуга» от общего начисленного налога уменьшилась бы в 2018 году с 38,7% до 37,3%. А налоговая нагрузка МДОУ «Детский сад «Радуга» в 2018 году уменьшилась бы с 36,26% до 35,51%.

Рассмотрев систему налогообложения в МДОУ «Детский сад «Радуга», можно сделать вывод о том, что организация применяет налоговое планирование, которое заметно отражается на налоге на прибыль МДОУ. Но для достижения большей оптимизации можно последовать следующим рекомендациям:

- более тщательное изучение нормативной базы, новых изданий по теме;
- формирование графика, в котором отображено возникновение налоговых обязательств и фактическое их исполнение;
- более полное и эффективное применение возможных льгот, касательно бюджетных учреждений;

- проведение непрерывного анализа финансового состояния организации;
- рассмотрение возможности использования услуг аутсорсинговых компаний.

Подводя итог, можно отметить, что цели ВКР выполнены в полной мере, а именно: изучено понятие и сущность оптимизации налоговых платежей, выделена классификация способов оптимизации налогового планирования, изучены принципы, этапы и уровни оптимизации налогового планирования, проведен анализ структуры налоговых платежей МДОУ «Детский сад «Радуга», рассчитана налоговая нагрузка МДОУ «Детский сад «Радуга», выделены проблемы и риски оптимизации налоговых платежей в России, разработаны предложения по оптимизации налоговых платежей МДОУ «Детский сад «Радуга», оценена экономическая эффективность от применения предложений по оптимизации налоговых платежей в МДОУ «Детский сад «Радуга».

Список используемой литературы

1. Бюджетный кодекс Российской Федерации от 31.07.1998 № 145-ФЗ (ред. от 15.04.2019) // <http://www.consultant.ru/>
2. Налоговый кодекс Российской Федерации (часть первая) от 31.07.1998 № 146-ФЗ (ред. от 01.05.2019) // <http://www.consultant.ru/>
3. Трудовой кодекс Российской Федерации от 30.12.2001 № 197-ФЗ (ред. от 01.04.2019) // <http://www.consultant.ru/>
4. Приказ ФНС России от 30.05.2007 N ММ-3-06/333@ (ред. от 10.05.2012) "Об утверждении Концепции системы планирования выездных налоговых проверок" // <http://www.consultant.ru/>
5. Агеева О. А. Бухгалтерский учет: учебник и практикум для среднего профессионального образования / О. А. Агеева. — Москва: Издательство Юрайт, 2018. — 273 с.
6. Анализ и оптимизация налогооблагаемой базы [Электронный ресурс] : практикум / сост. С. Н. Блудова. — Электрон. текстовые данные. — Ставрополь : Северо-Кавказский федеральный университет, 2015. — 113 с. — 2227-8397. — Режим доступа: <http://www.iprbookshop.ru/62920.html>
7. Балихина Н.В. Финансы и налогообложение организаций: Учебник. / Н.В. Балихина, М.Е. Косов. - М.: ЮНИТИ, 2015. - 623 с.
8. Бочарова О.Ф., Волошина Е.Ю. Налоги как инструмент инновационного развития [Текст] // Современные научные исследования и разработки. 2017. № 5 (13). С. 69-70.
9. Брызгалина А. В. Налоговая оптимизация: принципы, методы, рекомендации, арбитражная практика: Учебное пособие - М, 2014. – 184 с.
10. Брякина А.В. Система налогов и сборов как неотъемлемая часть налоговой системы [Текст] // Вестник Воронежского института экономики и социального управления. 2017. № 3. С. 57-61.
11. Викторова Н.Г. Управление налогообложением и налоговыми рисками.: Монография / Н.Г. Викторова. - М.: Инфра-М, 2017. - 286 с.

12. Власова М.С. Налоги и налогообложение: Учебное пособие / М.С. Власова, О.В. Суханов. - М.: КноРус, 2016. - 256 с.
13. Дадашев А.З. Налоги и налогообложение в Российской Федерации: Учебное пособие / А.З. Дадашев, Д.А. Мешкова, Ю.А. Топчи. - М.: ЮНИТИ, 2015. - 175 с.
14. Джаарбеков С. М. Налоговое планирование = оптимизация налогообложения // Финансовый директор. - 2015 - №1. - С.32-38.
15. Дубина Ю.Ю. Современная налоговая система России, основные направления ее развития [Текст] // Бенефициар. 2017. № 14. С. 31-34.
16. Землякова А. В. Налоговое планирование [Электронный ресурс] : учебное пособие для бакалавров, обучающихся по направлению подготовки «Экономика» (профиль «Финансы и кредит») / А. В. Землякова, А. А. Белоусова. — Электрон. текстовые данные. — Краснодар, Саратов : Южный институт менеджмента, Ай Пи Эр Медиа, 2017. — 87 с. — 978-5-93926-297-2. — Режим доступа: <http://www.iprbookshop.ru/66850.html>
17. Имыкшенова Е.А. Налоги и сборы: некоторые вопросы классификации / Е.А. Имыкшенова [Текст] // Налоговед. 2016. № 9. С. 2-5.
18. Кондраков Н.П. Налоги и налогообложение в схемах и таблицах: Учебное пособие / Н.П. Кондраков, И.Н. Кондраков. - М.: Проспект, 2016. - 224 с.
19. Лыкова Л.Н. Налоги и налогообложение: Учебник и практикум для СПО / Л.Н. Лыкова. - Люберцы: Юрайт, 2015. - 353 с.
20. Мельникова Н.П., Тихонова А.В. Социальные налоговые вычеты по НДФЛ как инструмент реализации справедливого налогообложения. Налоги-журнал. 2019. № 2. С. 11-16.
21. Мешкова Д.А. Налогообложение организаций в РФ: Учебник для бакалавров / Д.А. Мешкова, Ю.А. Топчи. - М.: Дашков и К, 2015. - 160 с.
22. Ордынская Е. В. Организация и методика проведения налоговых проверок: учеб-ник и практикум для СПО / Е. В. Ордынская ; под ред. Л. С.

Кири-ной. — М.: Издательство Юрайт, 2015. — 406 с. — Серия: Професси-ональное образование.

23. Пансков В.Г. Налоги и налогообложение: теория и практика в 2 т. том 1: Учебник и практикум для академического бакалавриата / В.Г. Пансков. - Люберцы: Юрайт, 2016. - 336 с.

24. Савицкий А.И. Разграничение объекта налогообложения и предмета налога по имущественным налогам: Проблемы теории и практики. Часть 2. Налоги-журнал. 2019. № 3. С. 14-20.

25. Тихомиров М.Ю. Налоговые споры. Сборник документов. - М.: Тихомиров М.Ю., 2016. - 283 с.

26. Черник Д. Г. Теория и история налогообложения : учебник для академического бакалавриата / Д. Г. Черник, Ю. Д. Шмелев ; под ред. Д. Г. Черника. — М.: Изда-тельство Юрайт, 2016. — 364 с. — Серия : Бакалавр. Академический курс.

27. Шелемех Н.Н. Организация и методика проведения налоговых проверок организаций [Электронный ресурс] : учебно-методическое пособие / Н. Н. Шелемех. — Электрон. текстовые данные. — Саратов : Вузовское образование, 2018. — 268 с. — 978-5-4487-0276-1. — Режим доступа: <http://www.iprbookshop.ru/76453.html>

28. Stuart A. McCrary. Mastering Financial Accounting Essentials. – М., 2009. – 160 p.

29. Smith Barry. Introductory Financial Accounting And Reporting. – М., 2011. – 168 p.

30. M. Moses Antony Rajendran. Cost and Management Accounting Procedures. – М.: LAP Lambert Academic Publishing, 2014. – 108 p.

31. Chang Ha-Joon - Economics: The Users Guide. – BLOOMSBURY PUBLISHING.: 2014. – 384 p.

32. Piketty Thomas – Capital in the Twenty-First Century – Harvard University Press.: 2014. – 696 p.

Приложение А

III. Показатели по поступлениям и выплатам муниципального бюджетного учреждения на 2016 финансовый год

наименование показателей	Код по бюджетной классификации операции сектора государственного управления (КОСГУ)	сумма в разрезе поступлений						всего
		субсидии на финансовое обеспечение выполнения муниципального задания	Целевые субсидии	Субсидии на осуществление капитальных вложений в объекты капитального строительства муниципальной собственности или приобретение объектов недвижимого имущества в муниципальной собственности	Гранты в форме субсидий в том числе предоставляемые по результатам конкурсов	Поступления от оказания учреждением услуг (выполнения работ), относящиеся в соответствии с уставом учреждения к его основным видам деятельности, предоставление которых для физических и юридических лиц осуществляется на платной основе	Поступления от иной приносящей доход деятельности	
Планируемый остаток средств на начало планируемого года	X							0,00
Поступления, всего:	X	7 896 712,00				0,00	1 172 558,60	9 069 270,60
в том числе:	X							
Субсидии на выполнение муниципального задания	X	7 896 712,00					1 172 558,60	9 069 270,60
Целевые субсидии	X							0,00
Бюджетные инвестиции	X							0,00
Поступления от оказания муниципальным бюджетным учреждением услуг (выполнения работ), предоставление которых для физических и юридических лиц осуществляется на платной основе, всего	X					0,00	0,00	0,00
в том числе:	X							
Иные доходы	X							0,00
Поступления от иной приносящей доход деятельности, всего:	X						0,00	0,00
в том числе:	X							
Родительская плата							1 172 558,60	1 172 558,60
Дополнительные образовательные услуги								0,00
Планируемый остаток средств на конец планируемого года	X							0,00
Выплаты, всего:	900	7 896 712,00				0,00	1 172 558,60	9 069 270,60
в том числе:								0,00
Оплата труда и начисления на выплаты по оплате труда, всего	210	5 739 069,25	0,00			0,00	0,00	5 739 069,25
из них:								
Заработная плата	211	4 387 088,91	0,00			0,00	0,00	4 387 088,91
Прочие выплаты	212	138 951,00	0,00			0,00	0,00	138 951,00
Начисления на выплаты по оплате труда	213	1 213 029,34	0,00			0,00	0,00	1 213 029,34
Оплата работ, услуг, всего	220	696 388,48	0,00			0,00	0,00	696 388,48
из них:								
Услуги связи	221	20 346,43	0,00			0,00	0,00	20 346,43
Транспортные услуги	222	0,00	0,00			0,00	0,00	0,00
Коммунальные услуги	223	395 094,63	0,00			0,00	0,00	395 094,63
Арендная плата за пользование имуществом	224	0,00	0,00			0,00	0,00	0,00
Работы, услуги по содержанию имущества	225	40 820,24	0,00			0,00	0,00	40 820,24
Прочие работы, услуги	226	240 127,18	0,00			0,00	0,00	240 127,18
Социальное обеспечение, всего	260	0,00				0,00	0,00	0,00
из них:								
Пособия по социальной помощи населению	262	0,00				0,00	0,00	0,00
Прочие расходы	290	286 539,00	0,00			0,00	0,00	286 539,00
Поступление нефинансовых активов, всего	300	1 174 715,27				0,00	1 172 558,60	2 347 273,87
из них:								
Увеличение стоимости основных средств	310	217 462,33	0,00			0,00	0,00	217 462,33
Увеличение стоимости нематериальных активов	320	0,00	0,00			0,00	0,00	0,00
Увеличение стоимости производственных активов	330	0,00	0,00			0,00	0,00	0,00
Увеличение стоимости материальных запасов	340	957 252,94				0,00	1 172 558,60	2 129 811,54
<i>Справочно:</i>								
Объем публичных обязательств, всего	X							

Приложение Б

Таблица 2

II Показатели по поступлениям и выплатам муниципального бюджетного учреждения
на 31 декабря 2017 г.

Наименование показателя	Код строки	Код по бюджетной классификации Российской Федерации	Объем финансового обеспечения, руб. (с точностью до двух знаков после запятой - 0,00)						Поступления от оказания услуг (выполнения работ) на платной основе и от иной приносящей доход деятельности	
			всего	Субсидии на финансовое обеспечение выполнения муниципального задания	Субсидии, предоставляемые в соответствии с абзацем вторым пункта 1 статьи 78.1 Бюджетного кодекса Российской Федерации	Субсидии на осуществление капитальных вложений	Средства обязательного медицинского страхования	в том числе:		
								всего	из них: гранты	
1	2	3	4	5	6	7	8	9	10	
Поступления от доходов, всего:	100	130	30 737 393,80	26 249 159,00				4 488 234,80		
в том числе:										
доходы от собственности	110		0,00	X		X	X		X	
Доходы от оказания услуг, работ	120	130	30 737 393,80	26 249 159,00	X	X		4 488 234,80		
Доходы от штрафов, пеней, иных сумм принудительного изъятия	130		0,00	X	X	X	X		X	
Безвозмездные поступления от наднациональных организаций, правительств иностранных государств, международных финансовых организаций	140		0,00	X	X	X	X		X	
Иные субсидии, предоставленные из бюджета	150	180	0,00	X			X	X	X	
Прочие доходы	160		0,00	X	X	X	X			
Доходы от операций с активами	180		0,00	X	X	X	X		X	
Выплаты по расходам, всего:	200		30 948 607,06	26 249 159,00		0,00	0,00	4 699 448,06	0,00	
в том числе на выплаты персоналу, всего:	210		17 845 225,33	17 845 225,33		0,00	0,00	0,00		
из них: оплата труда и начисления на выплаты по оплате труда	211		17 696 781,14	17 696 781,14	0,00	0,00	0,00	0,00		
из них:	X		0,00							
фонд оплаты труд	212	111	13 839 721,31	13 839 721,31						
взносы по обязательному социальному страхованию на выплаты по оплате труда работников и иные выплаты работникам учреждений	213	119	3 857 059,83	3 857 059,83				0,00		
иные выплаты персоналу учреждений, за исключением фонда оплаты труда	214	112	148 444,19	148 444,19						
Социальные и иные выплаты населению, всего	220		0,00			0,00	0,00	0,00		
из них:	X		0,00							
пособия, компенсации и иные социальные выплаты гражданам	221	360	0,00							
Уплата налогов, сборов и иных платежей, всего	230		5 999 403,65	5 999 307,41				96,24		
из них:	X		0,00							
уплата налога на имущество организаций и земельного налога	231	851	5 994 373,00	5 994 373,00						
уплата прочих налогов, сборов	232	852	0,00	0,00						
уплата иных платежей	233	853	5 030,65	4 934,41				96,24		
Безвозмездные перечисления организациям	240		0,00							
Прочие расходы (кроме расходов на закупку товаров, работ, услуг)	250		0,00					0,00		
Расходы на закупку товаров, работ, услуг, всего	260		7 103 978,08	2 404 626,26		0,00	0,00	4 699 351,82	0,00	
из них:	X		0,00							
закупка товаров, работ, услуг в целях капитального ремонта муниципального имущества	261	243	0,00							
прочая закупка товаров, работ и услуг для обеспечения муниципальных нужд, всего:	262	244	7 103 978,08	2 404 626,26		0,00	0,00	4 699 351,82		
из них:	X									
оплата услуг связи	263		45 799,73	45 799,73						
оплата транспортных услуг	264		0,00							
оплата коммунальных услуг	265		1 893 280,82	1 893 280,82						
арендная плата за пользование имуществом	266		0,00							
оплата работ, услуг по содержанию имущества	267		147 143,06	147 143,06						
по содержанию имущества										
оплата прочих работ, услуг	268		392 351,38	266 271,32				126 080,06		
приобретение основных средств	269		94403,00	40689,00				53 714,00		
приобретение нематериальных активов	270		0,00							
приобретение материальных запасов	271		4 531 000,09	11 442,33				4 519 557,76		
Поступление финансовых активов, всего:	300		0,00							
из них:	X		0,00							
увеличение остатков средств	310		0,00							
прочие поступления	320		0,00							
Выбытие финансовых активов, всего	400		0,00							
из них:	X		0,00							
уменьшение остатков средств	410		0,00							
прочие выбытия	420		0,00							
Остаток средств на начало года	500		211 213,26					211 213,26		
Остаток средств на конец года	600		530157,24	5096,82				525060,42		

Приложение В

Таблица 2

II Показатели по поступлениям и выплатам муниципального бюджетного учреждения
на 29 декабря 2018 г.

Наименование показателя	Код строки	Код по бюджетной классификации Российской Федерации	Объем финансового обеспечения, руб. (с точностью до двух знаков после запятой - 0,00)							
			всего	в том числе:					Поступления от оказания услуг (выполнения работ) на платной основе и от иной приносящей доход деятельности	
				Субсидии на финансовое обеспечение выполнения муниципального задания	Субсидии, предоставляемые в соответствии с абзацем вторым пункта 1 статьи 78.1 Бюджетного кодекса Российской Федерации	Субсидии на осуществление капитальных вложений	Средства обязательного медицинского страхования	всего	из них гранты	
1	2	3	4	5	6	7	8	9	10	
Поступления от доходов, всего:	100	130	37 602 238,72	31 706 633,22				5 895 605,50		
в том числе:	110		0,00	X	X	X	X		X	
доходы от собственности	120	130	5 895 605,50		X	X	X	5 895 605,50		
Доходы от штрафов, пеней, иных сумм принудительного изъятия	130		0,00	X	X	X	X		X	
Безвозмездные поступления от наднациональных организаций, правительств иностранных государств, международных финансовых организаций	140		0,00	X	X	X	X		X	
Иные субсидии, предоставленные из бюджета	150	180	0,00	X			X	X	X	
Прочие доходы	160		0,00	X	X	X	X			
Доходы от операций с активами	180		0,00	X	X	X	X		X	
Выплаты по расходам, всего:	200		38 132 395,96	31 711 730,04		0,00	0,00	6 420 665,92	0,00	
в том числе на выплаты персоналу, всего:	210		23 430 971,52	23 308 306,84	0,00	0,00	0,00	122 664,68		
из них: оплата труда и начисления на выплаты по оплате труда	211		23 358 097,70	23 235 433,02	0,00	0,00	0,00	122 664,68		
из них:	X		0,00							
фонд оплаты труд	212	111	17 703 662,34	17 580 997,66				122664,68		
взносы по обязательному социальному страхованию на выплаты по оплате труда работников и иные выплаты работникам учреждений	213	119	5 654 435,36	5 654 435,36				0,00		
иные выплаты персоналу учреждений, за исключением фонда оплаты труда	214	112	72 873,82	72 873,82						
Социальные и иные выплаты населению, всего	220		0,00	0,00		0,00	0,00	0,00		
из них:	X		0,00							
пособия, компенсации и иные социальные выплаты гражданам	221	360	0,00							
Уплата налогов, сборов и иных платежей, всего	230		6 008 684,80	6 008 616,56				68,24		
из них:	X		0,00							
уплата налога на имущество организаций и земельного налога	231	851	6 005 666,00	6 005 666,00						
уплата прочих налогов, сборов	232	852	1 300,00	1 300,00						
уплата иных платежей	233	853	1 718,80	1 650,56				68,24		
Безвозмездные перечисления организациям	240		0,00							
Прочие расходы (кроме расходов на закупку товаров, работ, услуг)	250		0,00		0,00			0,00		
Расходы на закупку товаров, работ, услуг, всего	260		8 692 739,64	2 394 806,64		0,00	0,00	6 297 933,00	0,00	
из них:	X		0,00							
закупка товаров, работ, услуг в целях капитального ремонта муниципального имущества	261	243	0,00							
прочая закупка товаров, работ и услуг для обеспечения муниципальных нужд, всего:	262	244	8 692 739,64	2 394 806,64		0,00	0,00	6 297 933,00		
из них:	X									
оплата услуг связи	263		51 113,56	51 113,56						
оплата транспортных услуг	264		0,00							
оплата коммунальных услуг	265		1 840 945,53	1 840 945,53						
арендная плата за пользование имуществом	266		0,00							
оплата работ, услуг по содержанию имущества	267		109 530,31	109 530,31						
по содержанию имущества	268		668 501,67	378 387,24				290 114,43		
оплата прочих работ, услуг	269		55435,00	0,00				55435,00		
приобретение основных средств	270		0,00							
приобретение нематериальных активов	271		5 967 213,57	14 830,00				5 952 383,57		
приобретение материальных запасов	271		5 967 213,57	14 830,00				5 952 383,57		
Поступление финансовых активов, всего:	300		0,00							
из них:	X		0,00							
увеличение остатков средств	310		0,00							
прочие поступления	320		0,00							
Выбытие финансовых активов, всего	400		0,00							
из них:	X		0,00							
уменьшение остатков средств	410		0,00							
прочие выбытия	420		0,00							
Остаток средств на начало года	500		530 157,24	5 096,82				525 060,42		
Остаток средств на конец года	600		1002537,84					1002537,84		

Приложение Г

Анализ НДФЛ

НДФЛ к перечислению в бюджет

Учреждение			13%	Итого
Код по ОКТМО (до 2013 - по ОКАТО)	КПП	Месяц налогового периода	НДФЛ исчисленный	НДФЛ (перечисленн ый в бюджет)
МДОУ "Детский сад "Радуга"			537 362,00	537 362,00
11715000001	290301001	Апрель 2016	7 879,00	7 879,00
11715000001	290301001	Май 2016	6 216,00	6 216,00
11715000001	290301001	Июнь 2016	9 672,00	9 672,00
11715000001	290301001	Июль 2016	924,00	924,00
11715000001	290301001	Июль 2016	8 803,00	8 803,00
11715000001	290301001	Август 2016	29 241,00	29 241,00
11715000001	290301001	Сентябрь 2016	93 416,00	93 416,00
11715000001	290301001	Октябрь 2016	124 688,00	124 688,00
11715000001	290301001	Ноябрь 2016	123 762,00	123 762,00
11715000001	290301001	Декабрь 2016	132 761,00	132 761,00
Итого			537 362,00	537 362,00

Приложение Д

Анализ НДФЛ

НДФЛ к перечислению в бюджет

Учреждение			13%	Итого
Код по ОКТМО (до 2013 - по ОКАТО)	КПП	Месяц налогового периода	НДФЛ исчисленный	НДФЛ (перечисленны й в бюджет)
МДОУ "Детский сад "Радуга"			1 715 387,00	1 715 387,00
11715000	290301001	Январь 2017	133 536,00	133 536,00
11715000	290301001	Февраль 2017	123 690,00	123 690,00
11715000	290301001	Март 2017	134 962,00	134 962,00
11715000	290301001	Апрель 2017	152 695,00	152 695,00
11715000	290301001	Май 2017	169 853,00	169 853,00
11715000	290301001	Июнь 2017	225 743,00	225 743,00
11715000	290301001	Июль 2017	45 724,00	45 724,00
11715000	290301001	Август 2017	86 502,00	86 502,00
11715000	290301001	Сентябрь 2017	202 071,00	202 071,00
11715000	290301001	Октябрь 2017	165 454,00	165 454,00
11715000	290301001	Ноябрь 2017	151 498,00	151 498,00
11715000	290301001	Декабрь 2017	123 659,00	123 659,00
Итого			1 715 387,00	1 715 387,00

Приложение Е

Анализ НДФЛ

НДФЛ к перечислению в бюджет

Учреждение			13%	Итого
Код по ОКТМО (до 2013 - по ОКАТО)	КПП	Месяц налогового периода	НДФЛ исчисленный	НДФЛ (перечисленн ый в бюджет)
МДОУ "Детский сад "Радуга"			2 193 345,00	2 193 345,00
11715000	290301001	Январь 2018	173 577,00	173 577,00
11715000	290301001	Февраль 2018	175 489,00	175 489,00
11715000	290301001	Март 2018	176 485,00	176 485,00
11715000	290301001	Апрель 2018	178 420,00	178 420,00
11715000	290301001	Май 2018	223 783,00	223 783,00
11715000	290301001	Июнь 2018	266 192,00	266 192,00
11715000	290301001	Июль 2018	84 106,00	84 106,00
11715000	290301001	Август 2018	164 589,00	164 589,00
11715000	290301001	Сентябрь 2018	175 578,00	175 578,00
11715000	290301001	Октябрь 2018	192 610,00	192 610,00
11715000	290301001	Ноябрь 2018	197 082,00	197 082,00
11715000	290301001	Декабрь 2018	185 434,00	185 434,00
Итого			2 193 345,00	2 193 345,00

Приложение Ё



ИНН 2 9 0 3 0 1 1 8 0 0 - -
КПП 2 9 0 3 0 1 0 0 1 Стр. 0 0 1

Форма по КНД 1151006
Лист 01

Налоговая декларация по налогу на прибыль организаций

Номер корректировки 2 - - Налоговый (отчетный) период (код) 3 4 Отчетный год 2 0 1 6
Представляется в налоговый орган (код) 2 9 0 3 по месту нахождения (учета) (код) 2 1 4

МУНИЦИПАЛЬНОЕ ДОШКОЛЬНОЕ ОБРАЗОВАТЕЛЬНОЕ
УЧРЕЖДЕНИЕ "ДЕТСКИЙ САД "РАДУГА" - - - - -
- - - - -
- - - - -

(организация/обособленное подразделение)

Код вида экономической деятельности по классификатору ОКВЭД 8 5 . 1 1 . - -

Форма реорганизации (ликвидации) (код) - - ИНН/КПП реорганизованной организации (обособленного подразделения) - - - - - / - - - - -

Номер контактного телефона 8 (8 1 8 5 2) 5 - 8 9 - 3 0 - - - - -

На 8 - - страницах с приложением подтверждающих документов или их копий на - - - - - листах

Достоверность и полноту сведений, указанных в настоящей декларации, подтверждаю:

- 1 - налогоплательщик, налоговый агент
- 2 - представитель налогоплательщика, налогового агента

Зотикова - - - - -
Екатерина - - - - -
Анатольевна - - - - -

(фамилия, имя, отчество * полностью)

- - - - -
- - - - -
- - - - -
- - - - -
- - - - -
- - - - -
- - - - -
- - - - -
- - - - -
- - - - -

(наименование организации - представителя налогоплательщика, налогового агента)

Подпись _____ Дата 1 4 . 0 3 . 2 0 1 7

Наименование документа, подтверждающего полномочия представителя
налогоплательщика, налогового агента

- - - - -
- - - - -

* Отчество указывается при наличии.

Заполняется работником налогового органа

Сведения о представлении декларации

Данная декларация представлена (код) [] []

на [] [] страницах

с приложением подтверждающих документов
или их копий на [] [] листах

Дата представления
декларации [] [] . [] [] . [] [] [] []

Зарегистрирована за № [] [] [] [] [] [] [] [] [] [] [] []

Фамилия, И.О *

Подпись

Продолжение приложения Ё



ИНН

2	9	0	3	0	1	1	8	0	0	-	-
---	---	---	---	---	---	---	---	---	---	---	---

 КПП

2	9	0	3	0	1	0	0	1
---	---	---	---	---	---	---	---	---

 Стр.

0	0	2
---	---	---

Раздел 1. Сумма налога, подлежащая уплате в бюджет, по данным налогоплательщика (налогового агента)

Подраздел 1.1. Для организаций, уплачивающих авансовые платежи и налог на прибыль организаций

Показатели 1	Код строки 2	Значения показателей 3																				
Код по ОКТМО	010	<table border="1" style="display: inline-table; border-collapse: collapse;"><tr><td>1</td><td>1</td><td>7</td><td>1</td><td>5</td><td>0</td><td>0</td><td>0</td><td>-</td><td>-</td><td>-</td></tr></table>	1	1	7	1	5	0	0	0	-	-	-									
1	1	7	1	5	0	0	0	-	-	-												
В федеральный бюджет																						
Код бюджетной классификации	030	<table border="1" style="display: inline-table; border-collapse: collapse;"><tr><td>1</td><td>8</td><td>2</td><td>1</td><td>0</td><td>1</td><td>0</td><td>1</td><td>0</td><td>1</td><td>1</td><td>0</td><td>1</td><td>1</td><td>0</td><td>0</td><td>0</td><td>1</td><td>1</td><td>0</td></tr></table>	1	8	2	1	0	1	0	1	0	1	1	0	1	1	0	0	0	1	1	0
1	8	2	1	0	1	0	1	0	1	1	0	1	1	0	0	0	1	1	0			
Сумма налога к доплате в рублях	040	<table border="1" style="display: inline-table; border-collapse: collapse;"><tr><td>2</td><td>1</td><td>2</td><td>9</td><td>-</td><td>-</td><td>-</td><td>-</td><td>-</td><td>-</td><td>-</td><td>-</td><td>-</td><td>-</td><td>-</td><td>-</td><td>-</td><td>-</td><td>-</td><td>-</td></tr></table>	2	1	2	9	-	-	-	-	-	-	-	-	-	-	-	-	-	-	-	-
2	1	2	9	-	-	-	-	-	-	-	-	-	-	-	-	-	-	-	-			
Сумма налога к уменьшению в рублях	050	<table border="1" style="display: inline-table; border-collapse: collapse;"><tr><td>-</td><td>-</td><td>-</td><td>-</td><td>-</td><td>-</td><td>-</td><td>-</td><td>-</td><td>-</td><td>-</td><td>-</td><td>-</td><td>-</td><td>-</td><td>-</td><td>-</td><td>-</td><td>-</td><td>-</td></tr></table>	-	-	-	-	-	-	-	-	-	-	-	-	-	-	-	-	-	-	-	-
-	-	-	-	-	-	-	-	-	-	-	-	-	-	-	-	-	-	-	-			
В бюджет субъекта Российской Федерации																						
Код бюджетной классификации	060	<table border="1" style="display: inline-table; border-collapse: collapse;"><tr><td>1</td><td>8</td><td>2</td><td>1</td><td>0</td><td>1</td><td>0</td><td>1</td><td>0</td><td>1</td><td>2</td><td>0</td><td>2</td><td>1</td><td>0</td><td>0</td><td>0</td><td>1</td><td>1</td><td>0</td></tr></table>	1	8	2	1	0	1	0	1	0	1	2	0	2	1	0	0	0	1	1	0
1	8	2	1	0	1	0	1	0	1	2	0	2	1	0	0	0	1	1	0			
Сумма налога к доплате в рублях	070	<table border="1" style="display: inline-table; border-collapse: collapse;"><tr><td>1</td><td>9</td><td>1</td><td>6</td><td>3</td><td>-</td><td>-</td><td>-</td><td>-</td><td>-</td><td>-</td><td>-</td><td>-</td><td>-</td><td>-</td><td>-</td><td>-</td><td>-</td><td>-</td><td>-</td></tr></table>	1	9	1	6	3	-	-	-	-	-	-	-	-	-	-	-	-	-	-	-
1	9	1	6	3	-	-	-	-	-	-	-	-	-	-	-	-	-	-	-			
Сумма налога к уменьшению в рублях	080	<table border="1" style="display: inline-table; border-collapse: collapse;"><tr><td>-</td><td>-</td><td>-</td><td>-</td><td>-</td><td>-</td><td>-</td><td>-</td><td>-</td><td>-</td><td>-</td><td>-</td><td>-</td><td>-</td><td>-</td><td>-</td><td>-</td><td>-</td><td>-</td><td>-</td></tr></table>	-	-	-	-	-	-	-	-	-	-	-	-	-	-	-	-	-	-	-	-
-	-	-	-	-	-	-	-	-	-	-	-	-	-	-	-	-	-	-	-			

Достоверность и полноту сведений, указанных на данной странице, подтверждаю:

_____ (подпись)

14.03.2017 _____ (дата)

Продолжение приложения Ё



ИНН

2	9	0	3	0	1	1	8	0	0	-	-
---	---	---	---	---	---	---	---	---	---	---	---

 КПП

2	9	0	3	0	1	0	0	1
---	---	---	---	---	---	---	---	---

 Стр.

0	0	3
---	---	---

Лист 02

Расчет налога

Признак налогоплательщика (код)

1

1 - организация, не относящаяся к указанным по кодам 2, 3, 4 и 6
 2 - сельскохозяйственный товаропроизводитель
 3 - резидент (участник) особой (свободной) экономической зоны
 4 - организация, осуществляющая деятельность на новом морском месторождении углеводородного сырья
 6 - резидент территории опережающего социально-экономического развития

Лицензия: серия

-	-	-
---	---	---

 номер

-	-	-	-	-	-
---	---	---	---	---	---

 вид

-	-
---	---

 /

-	-
---	---

Показатели 1	Код строки 2	Сумма в рублях 3
Доходы от реализации (стр. 040 Приложения №1 к Листу 02)	010	1 0 9 0 3 8 8 - - - - - - - -
Внереализационные доходы (стр. 100 Приложения №1 к Листу 02)	020	- - - - - - - - - - - - - -
Расходы, уменьшающие сумму доходов от реализации (стр. 130 Приложения №2 к Листу 02)	030	9 4 0 1 8 5 - - - - - - - -
Внереализационные расходы (стр. 200 + стр. 300 Приложения №2 к Листу 02)	040	- - - - - - - - - - - - - -
Убытки (стр. 360 Приложения №3 к Листу 02)	050	- - - - - - - - - - - - - -
Итого прибыль (убыток) (стр.010+стр.020-стр.030-стр.040+стр.050)	060	1 5 0 2 0 3 - - - - - - - -
Доходы, исключаемые из прибыли	070	- - - - - - - - - - - - - -
Прибыль, полученная Банком России от осуществления деятельности, связанной с выполнением его функций, и облагаемая по налоговой ставке 0%	080	- - - - - - - - - - - - - -
Налоговая база (стр. 060 - стр. 070 - стр. 080 - стр. 400 Приложения №2 к Листу 02 + стр. 100 Листов 05 + стр. 530 Листа 06)	100	1 5 0 2 0 3 - - - - - - - -
Сумма убытка или части убытка, уменьшающего налоговую базу за отчетный (налоговый) период (стр. 150 Приложения № 4 к Листу 02)	110	- - - - - - - - - - - - - -
Налоговая база для исчисления налога (стр. 100 - стр. 110)	120	1 5 0 2 0 3 - - - - - - - -
в том числе в бюджет субъекта Российской Федерации (с учетом положений пунктов 1 статьи 284 Налогового кодекса Российской Федерации)	130	- - - - - - - - - - - - - -
Ставка налога - всего, (%)	140	2 0 . - -
в том числе:		
в федеральный бюджет	150	2 - . - -
в бюджет субъекта Российской Федерации	160	1 8 . - -
в бюджет субъекта Российской Федерации (с учетом положений пунктов 1 статьи 284 Налогового кодекса Российской Федерации)	170	- - . - -
Сумма исчисленного налога - всего	180	3 0 0 4 1 - - - - - - - -
в том числе:		
в федеральный бюджет (стр. 120 x стр. 150 : 100)	190	3 0 0 4 - - - - - - - -
в бюджет субъекта Российской Федерации (стр. 120 - стр. 130) x стр. 160 : 100 + (стр. 130 x стр. 170 : 100)	200	2 7 0 3 7 - - - - - - - -

Продолжение приложения Ё



ИНН

2	9	0	3	0	1	1	8	0	0	-	-
---	---	---	---	---	---	---	---	---	---	---	---

 КПП

2	9	0	3	0	1	0	0	1
---	---	---	---	---	---	---	---	---

 Стр.

0	0	4
---	---	---

Лист 02 (продолжение)

Признак налогоплательщика (код)

1

 1 - организация, не относящаяся к указанным по кодам 2, 3, 4 и 6
 2 - сельскохозяйственный товаропроизводитель
 3 - резидент (участник) особой (свободной) экономической зоны
 4 - организация, осуществляющая деятельность на новом морском месторождении углеводородного сырья
 6 - резидент территории опережающего социально-экономического развития

Лицензия: серия

-	-	-
---	---	---

 номер

-	-	-	-	-
---	---	---	---	---

 вид

-	-
---	---

 /

-	-
---	---

Показатели 1	Код строки 2	Сумма в рублях 3
Сумма начисленных авансовых платежей за отчетный (налоговый) период - всего	210	8 7 4 9 - - - - - - - - - -
в том числе:		
в федеральный бюджет	220	8 7 5 - - - - - - - - - -
в бюджет субъекта Российской Федерации	230	7 8 7 4 - - - - - - - - - -
Сумма налога, выплаченная за пределами Российской Федерации и засчитываемая в уплату налога согласно порядку, установленному статьей 311 Налогового кодекса Российской Федерации	240	- - - - - - - - - - - - - -
в том числе:		
в федеральный бюджет	250	- - - - - - - - - - - - - -
в бюджет субъекта Российской Федерации	260	- - - - - - - - - - - - - -
Сумма торгового сбора, фактически уплаченная в бюджет субъекта Российской Федерации с начала налогового периода	265	- - - - - - - - - - - - - -
Сумма торгового сбора, на которую уменьшены авансовые платежи в бюджет субъекта Российской Федерации за предыдущий отчетный период	266	- - - - - - - - - - - - - -
Сумма торгового сбора, на которую уменьшены исчисленные авансовые платежи (налог) в бюджет субъекта Российской Федерации за отчетный (налоговый) период	267	- - - - - - - - - - - - - -
Сумма налога к доплате		
в федеральный бюджет (стр. 190 - стр. 220 - стр. 250)	270	2 1 2 9 - - - - - - - - - -
в бюджет субъекта Российской Федерации (стр. 200 - стр. 230 - стр. 260 - стр.267)	271	1 9 1 6 3 - - - - - - - - - -
Сумма налога к уменьшению		
в федеральный бюджет (стр. 220 + стр. 250 - стр. 190)	280	- - - - - - - - - - - - - -
в бюджет субъекта Российской Федерации (стр. 230 + стр. 260 + стр.267 - стр. 200)	281	- - - - - - - - - - - - - -
Сумма ежемесячных авансовых платежей, подлежащих к уплате в квартале, следующем за текущим отчетным периодом	290	- - - - - - - - - - - - - -
в том числе:		
в федеральный бюджет	300	- - - - - - - - - - - - - -
в бюджет субъекта Российской Федерации	310	- - - - - - - - - - - - - -
Сумма ежемесячных авансовых платежей, подлежащих к уплате в первом квартале следующего налогового периода	320	- - - - - - - - - - - - - -
в том числе:		
в федеральный бюджет	330	- - - - - - - - - - - - - -
в бюджет субъекта Российской Федерации	340	- - - - - - - - - - - - - -
Объем капитальных вложений, осуществленных в целях реализации инвестиционного проекта	350	- - - - - - - - - - - - - -
Разница между суммой налога, рассчитанной по налоговой ставке 20%, и суммой налога, исчисленной с применением пониженных налоговых ставок	351	- - - - - - - - - - - - - -

Продолжение приложения Ё



ИНН

2	9	0	3	0	1	1	8	0	0	-	-
---	---	---	---	---	---	---	---	---	---	---	---

 КПП

2	9	0	3	0	1	0	0	1
---	---	---	---	---	---	---	---	---

 Стр.

0	0	5
---	---	---

Приложение № 1 к Листу 02

Доходы от реализации и внереализационные доходы

Признак налогоплательщика (код)

1

- 1 - организация, не относящаяся к указанным по кодам 2, 3, 4 и 6
- 2 - сельскохозяйственный товаропроизводитель
- 3 - резидент (участник) особой (свободной) экономической зоны
- 4 - организация, осуществляющая деятельность на новом морском месторождении углеводородного сырья
- 6 - резидент территории опережающего социально-экономического развития

Лицензия: серия

-	-	-
---	---	---

 номер

-	-	-	-	-
---	---	---	---	---

 вид

-	-
---	---

 /

-	-
---	---

Показатели *Код строки* *Сумма в рублях*
1 2 3

Выручка от реализации — всего	010	1 0 9 0 3 8 8 - - - - - - - -
в том числе:		
выручка от реализации товаров (работ, услуг) собственного производства	011	1 0 9 0 3 8 8 - - - - - - - -
выручка от реализации покупных товаров	012	- - - - - - - - - - - - - -
выручка от реализации имущественных прав, за исключением доходов от реализации прав требований долга, указанных в Приложении №93 к Листу 02	013	- - - - - - - - - - - - - -
выручка от реализации прочего имущества	014	- - - - - - - - - - - - - -
Выручка от реализации (выбытия, в т.ч. доход от погашения) ценных бумаг профессиональных участников рынка ценных бумаг - всего	020	- - - - - - - - - - - - - -
в том числе		
сумма отклонения фактической выручки от реализации (выбытия) ценных бумаг, обращающихся и не обращающихся на организованном рынке ценных бумаг, ниже:		
минимальной (расчетной) цены по обращающимся ценным бумагам	021	- - - - - - - - - - - - - -
минимальной (расчетной) цены по необрачающимся ценным бумагам	022	- - - - - - - - - - - - - -
Выручка от реализации (выбытия, в том числе доход от погашения) ценных бумаг, обращающихся на организованном рынке ценных бумаг – всего	023	- - - - - - - - - - - - - -
в том числе сумма отклонения от минимальной (расчетной) цены	024	- - - - - - - - - - - - - -
Выручка от реализации предприятия как имущественного комплекса	027	- - - - - - - - - - - - - -
Выручка от реализации по операциям, отраженным в Приложении №93 к Листу 02 (стр.340 Приложения №93 к Листу 02)	030	- - - - - - - - - - - - - -
Итого сумма доходов от реализации (стр.010 + стр.020 + стр.023 + стр.027 + стр.030)	040	1 0 9 0 3 8 8 - - - - - - - -
Внереализационные доходы - всего	100	- - - - - - - - - - - - - -
в том числе:		
в виде дохода прошлых лет, выявленного в отчетном (налоговом) периоде	101	- - - - - - - - - - - - - -
в виде стоимости полученных материалов или иного имущества при демонтаже или разборке при ликвидации выводимых из эксплуатации основных средств, при ремонте, модернизации, реконструкции, техническом перевооружении, частичной ликвидации основных средств	102	- - - - - - - - - - - - - -
в виде безвозмездно полученного имущества (работ, услуг) или имущественных прав (кроме указанных в статье 251 Налогового кодекса Российской Федерации)	103	- - - - - - - - - - - - - -
в виде стоимости излишков материально-производственных запасов и прочего имущества, которые выявлены в результате инвентаризации	104	- - - - - - - - - - - - - -
сумма восстановленных расходов на капитальные вложения в соответствии с абзацем четвертым пункта 9 статьи 258 Налогового кодекса Российской Федерации	105	- - - - - - - - - - - - - -
доходы, полученные профессиональными участниками рынка ценных бумаг, осуществляющими дилерскую деятельность, включая банки, по операциям с финансовыми инструментами срочных сделок не обращающимися на организованном рынке	106	- - - - - - - - - - - - - -

Продолжение приложения Ё



ИНН 2 9 0 3 0 1 1 8 0 0 - -
 КПП 2 9 0 3 0 1 0 0 1 Стр. 0 0 6

Приложение № 2 к Листу 02

Расходы, связанные с производством и реализацией, внереализационные расходы и убытки, приравняемые к внереализационным расходам

Признак налогоплательщика (код) 1

1 - организация, не относящаяся к указанным по кодам 2, 3, 4 и 6
 2 - сельскохозяйственный товаропроизводитель
 3 - резидент (участник) особой (свободной) экономической зоны
 4 - организация, осуществляющая деятельность на новом морском месторождении углеводородного сырья
 6 - резидент территории опережающего социально-экономического развития

Лицензия: серия - - - номер - - - - - вид - - / - -

Показатели 1	Код строки 2	Сумма в рублях 3
Прямые расходы, относящиеся к реализованным товарам (работам, услугам)	010	9 4 0 1 8 5 - - - - - - - - - -
Прямые расходы налогоплательщиков, осуществляющих оптовую, мелкооптовую и розничную торговлю в текущем отчетном (налоговом) периоде, относящихся к реализованным товарам	020	- - - - - - - - - - - - - - - -
в том числе стоимость реализованных покупных товаров	030	- - - - - - - - - - - - - - - -
Косвенные расходы - всего	040	- - - - - - - - - - - - - - - -
в том числе:		
суммы налогов и сборов, страховых взносов, начисленные в порядке, установленном законодательством Российской Федерации о налогах и сборах, за исключением налогов, перечисленных в статье 270 Налогового кодекса Российской Федерации	041	- - - - - - - - - - - - - - - -
расходы на капитальные вложения в соответствии с абзацем вторым пункта 9 статьи 258 Налогового кодекса Российской Федерации в размере:		
не более 10%	042	- - - - - - - - - - - - - - - -
не более 30%	043	- - - - - - - - - - - - - - - -
расходы, осуществленные налогоплательщиком-организацией, использующим труд инвалидов, согласно подпункта 38 пункта 1 статьи 264 Налогового кодекса Российской Федерации	045	- - - - - - - - - - - - - - - -
расходы налогоплательщиков - общественных организаций инвалидов, а также налогоплательщиков-учреждений, единственными собственниками имущества которых являются общественные организации инвалидов, согласно подпункту 39 пункта 1 статьи 264 Налогового кодекса Российской Федерации	046	- - - - - - - - - - - - - - - -
расходы на приобретение права на земельные участки, указанные в пунктах 1 и 2 статьи 264.1 Налогового кодекса Российской Федерации, признаваемые расходами отчетного (налогового) периода – всего	047	- - - - - - - - - - - - - - - -
из них при признании расходов:		
в течение срока, определенного налогоплательщиком (но не менее 5 лет) в размере, не превышающем 30% налоговой базы предыдущего налогового периода	048	- - - - - - - - - - - - - - - -
в течение срока, установленного договором при приобретении земельного участка на условиях рассрочки	049	- - - - - - - - - - - - - - - -
в течение срока действия договора аренды земельного участка, не подлежащего государственной регистрации	050	- - - - - - - - - - - - - - - -
расходы на НИОКР	051	- - - - - - - - - - - - - - - -
в том числе не давшие положительного результата	052	- - - - - - - - - - - - - - - -
из суммы по стр.052 расходы на НИОКР по перечню, установленному Правительством Российской Федерации	053	- - - - - - - - - - - - - - - -
в том числе не давшие положительного результата	054	- - - - - - - - - - - - - - - -
Стоимость реализованных имущественных прав (кроме прав требований долга, указанных в Приложении №3 к Листу 02)	055	- - - - - - - - - - - - - - - -
Цена приобретения реализованного прочего имущества и расходы, связанные с его реализацией	059	- - - - - - - - - - - - - - - -
Стоимость чистых активов предприятия, реализованного как имущественный комплекс	060	- - - - - - - - - - - - - - - -
	061	- - - - - - - - - - - - - - - -

Продолжение приложения Ё



ИНН

2	9	0	3	0	1	1	8	0	0	-	-
---	---	---	---	---	---	---	---	---	---	---	---

 КПП

2	9	0	3	0	1	0	0	1
---	---	---	---	---	---	---	---	---

 Стр.

0	0	7
---	---	---

Приложение № 2 к Листу 02 (продолжение)

Признак налогоплательщика (код)

1

1 - организация, не относящаяся к указанным по кодам 2, 3, 4 и 6
 2 - сельскохозяйственный товаропроизводитель
 3 - резидент (участник) особой (свободной) экономической зоны
 4 - организация, осуществляющая деятельность на новом морском месторождении углеводородного сырья
 6 - резидент территории опережающего социально-экономического развития

Лицензия: серия

-	-	-
---	---	---

 номер

-	-	-	-	-
---	---	---	---	---

 вид

-	-	/	-	-
---	---	---	---	---

	Показатели 1	Код строки 2	Сумма в рублях 3
Расходы, связанные с приобретением и реализацией (выбытием, в том числе погашением) ценных бумаг профессиональными участниками рынка ценных бумаг сумма отклонения от максимальной (расчетной) цены		070	-
Расходы, связанные с приобретением и реализацией (выбытием, в том числе погашением) ценных бумаг, обращающихся на организованном рынке ценных бумаг сумма отклонения от максимальной (расчетной) цены		071	-
Расходы по операциям, отраженным в Приложении №3 к Листу 02 (стр. 350 Приложения №3 к Листу 02)		072	-
Суммы убытков прошлых лет по объектам обслуживающих производств и хозяйств, включая объекты жилищно-коммунальной и социально-культурной сферы, учитываемые в уменьшение прибыли текущего отчетного (налогового) периода, полученной по указанным видам деятельности		073	-
Сумма убытка от реализации амортизируемого имущества, относящаяся к расходам текущего отчетного (налогового) периода		080	-
Сумма убытка от реализации права на земельный участок, относящаяся к расходам текущего отчетного (налогового) периода		090	-
Сумма надбавки, уплачиваемая покупателем предприятия как имущественного комплекса, относящаяся к расходам текущего отчетного (налогового) периода		100	-
Итого признанных расходов (сумма строк 010, 020, 040, 059-070, 072, 080-120)		110	-
Сумма амортизации за отчетный (налоговый) период, начисленная:		120	-
линейным методом		130	9 4 0 1 8 5 - - - - -
в том числе по нематериальным активам		131	-
нелинейным методом		132	-
в том числе по нематериальным активам		133	-
Метод начисления амортизации, отраженный в учетной политике (код)		134	-
Внереализационные расходы - всего		135	1
в том числе:		200	-
расходы в виде процентов по долговым обязательствам любого вида, в том числе процентов, начисленных по ценным бумагам, и иным обязательствам, выпущенным (эмитированным) налогоплательщиком		201	-
расходы по созданию резерва предстоящих расходов, направляемых на цели, обеспечивающие социальную защиту инвалидов		202	-
расходы на ликвидацию выводимых из эксплуатации основных средств, на списание нематериальных активов, на ликвидацию объектов незавершенного строительства и иного имущества, охрану недр и другие аналогичные работы		204	-
штрафы, пени и(или) иные санкции за нарушение договорных или долговых обязательств, возмещение причиненного ущерба		205	-
расходы, профессиональных участников рынка ценных бумаг, осуществляющих дилерскую деятельность, включая банки, по операциям с производными финансовыми инструментами, не обращающимися на организованном рынке		206	-

Окончание приложения Ё



ИНН
 КПП Стр.

Приложение № 2 к Листу 02 (продолжение)

Признак налогоплательщика (код) 1 - организация, не относящаяся к указанным по кодам 2, 3, 4 и 6
 2 - сельскохозяйственный товаропроизводитель
 3 - резидент (участник) особой (свободной) экономической зоны
 4 - организация, осуществляющая деятельность на новом морском месторождении углеводородного сырья
 6 - резидент территории опережающего социально-экономического развития

Лицензия: серия номер вид /

Показатели 1	Код строки 2	Сумма в рублях 3
Убытки, приравняемые к внереализационным расходам - всего	300	<input type="text" value="-"/> <input type="text" value="-"/> <input type="text" value="-"/> <input type="text" value="-"/> <input type="text" value="-"/> <input type="text" value="-"/> <input type="text" value="-"/> <input type="text" value="-"/> <input type="text" value="-"/> <input type="text" value="-"/> <input type="text" value="-"/> <input type="text" value="-"/> <input type="text" value="-"/> <input type="text" value="-"/> <input type="text" value="-"/> <input type="text" value="-"/>
в том числе:		
убытки прошлых налоговых периодов, выявленные в текущем отчетном (налоговом) периоде	301	<input type="text" value="-"/> <input type="text" value="-"/> <input type="text" value="-"/> <input type="text" value="-"/> <input type="text" value="-"/> <input type="text" value="-"/> <input type="text" value="-"/> <input type="text" value="-"/> <input type="text" value="-"/> <input type="text" value="-"/> <input type="text" value="-"/> <input type="text" value="-"/> <input type="text" value="-"/> <input type="text" value="-"/> <input type="text" value="-"/> <input type="text" value="-"/>
суммы безнадежных долгов, а в случае, если налогоплательщик принял решение о создании резерва по сомнительным долгам, суммы безнадежных долгов, не покрытые за счет средств резерва	302	<input type="text" value="-"/> <input type="text" value="-"/> <input type="text" value="-"/> <input type="text" value="-"/> <input type="text" value="-"/> <input type="text" value="-"/> <input type="text" value="-"/> <input type="text" value="-"/> <input type="text" value="-"/> <input type="text" value="-"/> <input type="text" value="-"/> <input type="text" value="-"/> <input type="text" value="-"/> <input type="text" value="-"/> <input type="text" value="-"/> <input type="text" value="-"/>
Корректировка налоговой базы на выявленные ошибки (искажения), относящиеся к прошлым налоговым периодам, приведшие к излишней уплате налога, всего	400	<input type="text" value="-"/> <input type="text" value="-"/> <input type="text" value="-"/> <input type="text" value="-"/> <input type="text" value="-"/> <input type="text" value="-"/> <input type="text" value="-"/> <input type="text" value="-"/> <input type="text" value="-"/> <input type="text" value="-"/> <input type="text" value="-"/> <input type="text" value="-"/> <input type="text" value="-"/> <input type="text" value="-"/> <input type="text" value="-"/> <input type="text" value="-"/>
в том числе за:		
<input type="text" value="-"/> <input type="text" value="-"/> <input type="text" value="-"/> <input type="text" value="-"/> год	401	<input type="text" value="-"/> <input type="text" value="-"/> <input type="text" value="-"/> <input type="text" value="-"/> <input type="text" value="-"/> <input type="text" value="-"/> <input type="text" value="-"/> <input type="text" value="-"/> <input type="text" value="-"/> <input type="text" value="-"/> <input type="text" value="-"/> <input type="text" value="-"/> <input type="text" value="-"/> <input type="text" value="-"/> <input type="text" value="-"/> <input type="text" value="-"/>
<input type="text" value="-"/> <input type="text" value="-"/> <input type="text" value="-"/> <input type="text" value="-"/> год	402	<input type="text" value="-"/> <input type="text" value="-"/> <input type="text" value="-"/> <input type="text" value="-"/> <input type="text" value="-"/> <input type="text" value="-"/> <input type="text" value="-"/> <input type="text" value="-"/> <input type="text" value="-"/> <input type="text" value="-"/> <input type="text" value="-"/> <input type="text" value="-"/> <input type="text" value="-"/> <input type="text" value="-"/> <input type="text" value="-"/> <input type="text" value="-"/>
<input type="text" value="-"/> <input type="text" value="-"/> <input type="text" value="-"/> <input type="text" value="-"/> год	403	<input type="text" value="-"/> <input type="text" value="-"/> <input type="text" value="-"/> <input type="text" value="-"/> <input type="text" value="-"/> <input type="text" value="-"/> <input type="text" value="-"/> <input type="text" value="-"/> <input type="text" value="-"/> <input type="text" value="-"/> <input type="text" value="-"/> <input type="text" value="-"/> <input type="text" value="-"/> <input type="text" value="-"/> <input type="text" value="-"/> <input type="text" value="-"/>

Приложение Ж



ИНН -
 КПП Стр.

Форма по КНД 1151006
Лист 01

Налоговая декларация по налогу на прибыль организаций

Номер корректировки -
 Налоговый (отчетный) период (код) Отчетный год
 Представляется в налоговый орган (код) по месту нахождения (учета) (код)

(организация/обособленное подразделение)

Код вида экономической деятельности по классификатору ОКВЭД . .

Форма реорганизации (ликвидации) (код) ИНН/КПП реорганизованной организации (обособленного подразделения)

Номер контактного телефона

На - страницах с приложением подтверждающих документов или их копий на листах

Достоверность и полноту сведений, указанных в настоящей декларации, подтверждаю:

- 1 - налогоплательщик, налоговый агент
 2 - представитель налогоплательщика, налогового агента

(фамилия, имя, отчество * полностью)

(наименование организации - представителя налогоплательщика, налогового агента)

Подпись _____ Дата . .

Наименование документа, подтверждающего полномочия представителя
налогоплательщика, налогового агента

* Отчество указывается при наличии.

Заполняется работником налогового органа

Сведения о представлении декларации

Данная декларация представлена (код)

на страницах

с приложением подтверждающих документов
или их копий на листах

Дата представления
декларации . .

Зарегистрирована
за №

Фамилия, И.О.*

Подпись

Продолжение приложения Ж



ИНН 2 9 0 3 0 1 1 8 0 0 - -
 КПП 2 9 0 3 0 1 0 0 1 Стр. 0 0 2

Раздел 1. Сумма налога, подлежащая уплате в бюджет, по данным налогоплательщика (налогового агента)

Подраздел 1.1. Для организаций, уплачивающих авансовые платежи и налог на прибыль организаций

Показатели 1	Код строки 2	Значения показателей 3
Код по ОКТМО	010	1 1 7 1 5 0 0 0 - - -
В федеральный бюджет		
Код бюджетной классификации	030	1 8 2 1 0 1 0 1 0 1 1 0 1 1 0 0 0 1 1 0
Сумма налога к доплате в рублях	040	8 0 6 6 - - - - - - - - - -
Сумма налога к уменьшению в рублях	050	- - - - - - - - - - - - - - - -
В бюджет субъекта Российской Федерации		
Код бюджетной классификации	060	1 8 2 1 0 1 0 1 0 1 2 0 2 1 0 0 0 1 1 0
Сумма налога к доплате в рублях	070	4 5 7 0 9 - - - - - - - - - -
Сумма налога к уменьшению в рублях	080	- - - - - - - - - - - - - - - -

Достоверность и полноту сведений, указанных на данной странице, подтверждаю:

(подпись)

27.10.2017

(дата)

Продолжение приложения Ж



ИНН

2	9	0	3	0	1	1	8	0	0	-	-
---	---	---	---	---	---	---	---	---	---	---	---

 КПП

2	9	0	3	0	1	0	0	1
---	---	---	---	---	---	---	---	---

 Стр.

0	0	3
---	---	---

Лист 02

Расчет налога

Признак налогоплательщика (код)

1

1 - организация, не относящаяся к указанным по кодам 2, 3, 4 и 6
 2 - сельскохозяйственный товаропроизводитель
 3 - резидент (участник) особой (свободной) экономической зоны
 4 - организация, осуществляющая деятельность на новом морском месторождении углеводородного сырья
 6 - резидент территории опережающего социально-экономического развития

Лицензия: серия

-	-	-
---	---	---

 номер

-	-	-	-	-
---	---	---	---	---

 вид

-	-
---	---

 /

-	-
---	---

Показатели 1	Код строки 2	Сумма в рублях 3
Доходы от реализации (стр. 040 Приложения №1 к Листу 02)	010	4 3 4 5 1 0 8 - - - - -
Внереализационные доходы (стр. 100 Приложения №1 к Листу 02)	020	- - - - - - - - - - -
Расходы, уменьшающие сумму доходов от реализации (стр. 130 Приложения №2 к Листу 02)	030	3 9 4 7 0 5 0 - - - - -
Внереализационные расходы (стр. 200 + стр. 300 Приложения №2 к Листу 02)	040	- - - - - - - - - - -
Убытки (стр. 360 Приложения №3 к Листу 02)	050	- - - - - - - - - - -
Итого прибыль (убыток) (стр.010+стр.020-стр.030-стр.040+стр.050)	060	3 9 8 0 5 8 - - - - -
Доходы, исключаемые из прибыли	070	- - - - - - - - - - -
Прибыль, полученная Банком России от осуществления деятельности, связанной с выполнением его функций, и облагаемая по налоговой ставке 0%	080	- - - - - - - - - - -
Налоговая база (стр. 060 - стр. 070 - стр. 080 - стр. 400 Приложения №2 к Листу 02 + стр. 100 Листов 05 + стр. 530 Листа 06)	100	3 9 8 0 5 8 - - - - -
Сумма убытка или части убытка, уменьшающего налоговую базу за отчетный (налоговый) период (стр. 150 Приложения № 4 к Листу 02)	110	- - - - - - - - - - -
Налоговая база для исчисления налога (стр. 100 - стр. 110)	120	3 9 8 0 5 8 - - - - -
в том числе в бюджет субъекта Российской Федерации (с учетом положений пунктов 1 статьи 284 Налогового кодекса Российской Федерации)	130	- - - - - - - - - - -
Ставка налога - всего, (%)	140	2 0 . - -
в том числе:		
в федеральный бюджет	150	3 - . - -
в бюджет субъекта Российской Федерации	160	1 7 . - -
в бюджет субъекта Российской Федерации (с учетом положений пунктов 1 статьи 284 Налогового кодекса Российской Федерации)	170	- - . - -
Сумма исчисленного налога - всего	180	7 9 6 1 2 - - - - -
в том числе:		
в федеральный бюджет (стр. 120 x стр. 150 : 100)	190	1 1 9 4 2 - - - - -
в бюджет субъекта Российской Федерации (стр. 120 - стр. 130) x стр. 160 : 100 + (стр. 130 x стр. 170 : 100)	200	6 7 6 7 0 - - - - -

Продолжение приложения Ж



ИНН

2	9	0	3	0	1	1	8	0	0	-	-
---	---	---	---	---	---	---	---	---	---	---	---

 КПП

2	9	0	3	0	1	0	0	1
---	---	---	---	---	---	---	---	---

 Стр.

0	0	4
---	---	---

Лист 02 (продолжение)

Признак налогоплательщика (код)

1

 1 - организация, не относящаяся к указанным по кодам 2, 3, 4 и 6
 2 - сельскохозяйственный товаропроизводитель
 3 - резидент (участник) особой (свободной) экономической зоны
 4 - организация, осуществляющая деятельность на новом морском месторождении углеводородного сырья
 6 - резидент территории опережающего социально-экономического развития

Лицензия: серия

-	-	-
---	---	---

 номер

-	-	-	-	-
---	---	---	---	---

 вид

-	-
---	---

 /

-	-
---	---

Показатели 1	Код строки 2	Сумма в рублях 3																				
Сумма начисленных авансовых платежей за отчетный (налоговый) период - всего	210	<table border="1" style="display: inline-table; border-collapse: collapse;"><tr><td>2</td><td>5</td><td>8</td><td>3</td><td>7</td><td>-</td><td>-</td><td>-</td><td>-</td><td>-</td><td>-</td><td>-</td><td>-</td><td>-</td><td>-</td><td>-</td><td>-</td><td>-</td><td>-</td><td>-</td></tr></table>	2	5	8	3	7	-	-	-	-	-	-	-	-	-	-	-	-	-	-	-
2	5	8	3	7	-	-	-	-	-	-	-	-	-	-	-	-	-	-	-			
в том числе:																						
в федеральный бюджет	220	<table border="1" style="display: inline-table; border-collapse: collapse;"><tr><td>3</td><td>8</td><td>7</td><td>6</td><td>-</td><td>-</td><td>-</td><td>-</td><td>-</td><td>-</td><td>-</td><td>-</td><td>-</td><td>-</td><td>-</td><td>-</td><td>-</td><td>-</td><td>-</td><td>-</td></tr></table>	3	8	7	6	-	-	-	-	-	-	-	-	-	-	-	-	-	-	-	-
3	8	7	6	-	-	-	-	-	-	-	-	-	-	-	-	-	-	-	-			
в бюджет субъекта Российской Федерации	230	<table border="1" style="display: inline-table; border-collapse: collapse;"><tr><td>2</td><td>1</td><td>9</td><td>6</td><td>1</td><td>-</td><td>-</td><td>-</td><td>-</td><td>-</td><td>-</td><td>-</td><td>-</td><td>-</td><td>-</td><td>-</td><td>-</td><td>-</td><td>-</td><td>-</td></tr></table>	2	1	9	6	1	-	-	-	-	-	-	-	-	-	-	-	-	-	-	-
2	1	9	6	1	-	-	-	-	-	-	-	-	-	-	-	-	-	-	-			
Сумма налога, выплаченная за пределами Российской Федерации и засчитываемая в уплату налога согласно порядку, установленному статьей 311 Налогового кодекса Российской Федерации	240	<table border="1" style="display: inline-table; border-collapse: collapse;"><tr><td>-</td><td>-</td><td>-</td><td>-</td><td>-</td><td>-</td><td>-</td><td>-</td><td>-</td><td>-</td><td>-</td><td>-</td><td>-</td><td>-</td><td>-</td><td>-</td><td>-</td><td>-</td><td>-</td><td>-</td></tr></table>	-	-	-	-	-	-	-	-	-	-	-	-	-	-	-	-	-	-	-	-
-	-	-	-	-	-	-	-	-	-	-	-	-	-	-	-	-	-	-	-			
в том числе:																						
в федеральный бюджет	250	<table border="1" style="display: inline-table; border-collapse: collapse;"><tr><td>-</td><td>-</td><td>-</td><td>-</td><td>-</td><td>-</td><td>-</td><td>-</td><td>-</td><td>-</td><td>-</td><td>-</td><td>-</td><td>-</td><td>-</td><td>-</td><td>-</td><td>-</td><td>-</td><td>-</td></tr></table>	-	-	-	-	-	-	-	-	-	-	-	-	-	-	-	-	-	-	-	-
-	-	-	-	-	-	-	-	-	-	-	-	-	-	-	-	-	-	-	-			
в бюджет субъекта Российской Федерации	260	<table border="1" style="display: inline-table; border-collapse: collapse;"><tr><td>-</td><td>-</td><td>-</td><td>-</td><td>-</td><td>-</td><td>-</td><td>-</td><td>-</td><td>-</td><td>-</td><td>-</td><td>-</td><td>-</td><td>-</td><td>-</td><td>-</td><td>-</td><td>-</td><td>-</td></tr></table>	-	-	-	-	-	-	-	-	-	-	-	-	-	-	-	-	-	-	-	-
-	-	-	-	-	-	-	-	-	-	-	-	-	-	-	-	-	-	-	-			
Сумма торгового сбора, фактически уплаченная в бюджет субъекта Российской Федерации с начала налогового периода	265	<table border="1" style="display: inline-table; border-collapse: collapse;"><tr><td>-</td><td>-</td><td>-</td><td>-</td><td>-</td><td>-</td><td>-</td><td>-</td><td>-</td><td>-</td><td>-</td><td>-</td><td>-</td><td>-</td><td>-</td><td>-</td><td>-</td><td>-</td><td>-</td><td>-</td></tr></table>	-	-	-	-	-	-	-	-	-	-	-	-	-	-	-	-	-	-	-	-
-	-	-	-	-	-	-	-	-	-	-	-	-	-	-	-	-	-	-	-			
Сумма торгового сбора, на которую уменьшены авансовые платежи в бюджет субъекта Российской Федерации за предыдущий отчетный период	266	<table border="1" style="display: inline-table; border-collapse: collapse;"><tr><td>-</td><td>-</td><td>-</td><td>-</td><td>-</td><td>-</td><td>-</td><td>-</td><td>-</td><td>-</td><td>-</td><td>-</td><td>-</td><td>-</td><td>-</td><td>-</td><td>-</td><td>-</td><td>-</td><td>-</td></tr></table>	-	-	-	-	-	-	-	-	-	-	-	-	-	-	-	-	-	-	-	-
-	-	-	-	-	-	-	-	-	-	-	-	-	-	-	-	-	-	-	-			
Сумма торгового сбора, на которую уменьшены исчисленные авансовые платежи (налог) в бюджет субъекта Российской Федерации за отчетный (налоговый) период	267	<table border="1" style="display: inline-table; border-collapse: collapse;"><tr><td>-</td><td>-</td><td>-</td><td>-</td><td>-</td><td>-</td><td>-</td><td>-</td><td>-</td><td>-</td><td>-</td><td>-</td><td>-</td><td>-</td><td>-</td><td>-</td><td>-</td><td>-</td><td>-</td><td>-</td></tr></table>	-	-	-	-	-	-	-	-	-	-	-	-	-	-	-	-	-	-	-	-
-	-	-	-	-	-	-	-	-	-	-	-	-	-	-	-	-	-	-	-			
Сумма налога к доплате																						
в федеральный бюджет (стр. 190 - стр. 220 - стр. 250)	270	<table border="1" style="display: inline-table; border-collapse: collapse;"><tr><td>8</td><td>0</td><td>6</td><td>6</td><td>-</td><td>-</td><td>-</td><td>-</td><td>-</td><td>-</td><td>-</td><td>-</td><td>-</td><td>-</td><td>-</td><td>-</td><td>-</td><td>-</td><td>-</td><td>-</td></tr></table>	8	0	6	6	-	-	-	-	-	-	-	-	-	-	-	-	-	-	-	-
8	0	6	6	-	-	-	-	-	-	-	-	-	-	-	-	-	-	-	-			
в бюджет субъекта Российской Федерации (стр. 200 - стр. 230 - стр. 260 - стр.267)	271	<table border="1" style="display: inline-table; border-collapse: collapse;"><tr><td>4</td><td>5</td><td>7</td><td>0</td><td>9</td><td>-</td><td>-</td><td>-</td><td>-</td><td>-</td><td>-</td><td>-</td><td>-</td><td>-</td><td>-</td><td>-</td><td>-</td><td>-</td><td>-</td><td>-</td></tr></table>	4	5	7	0	9	-	-	-	-	-	-	-	-	-	-	-	-	-	-	-
4	5	7	0	9	-	-	-	-	-	-	-	-	-	-	-	-	-	-	-			
Сумма налога к уменьшению																						
в федеральный бюджет (стр. 220 + стр. 250 - стр. 190)	280	<table border="1" style="display: inline-table; border-collapse: collapse;"><tr><td>-</td><td>-</td><td>-</td><td>-</td><td>-</td><td>-</td><td>-</td><td>-</td><td>-</td><td>-</td><td>-</td><td>-</td><td>-</td><td>-</td><td>-</td><td>-</td><td>-</td><td>-</td><td>-</td><td>-</td></tr></table>	-	-	-	-	-	-	-	-	-	-	-	-	-	-	-	-	-	-	-	-
-	-	-	-	-	-	-	-	-	-	-	-	-	-	-	-	-	-	-	-			
в бюджет субъекта Российской Федерации (стр. 230 + стр. 260 + стр.267 - стр. 200)	281	<table border="1" style="display: inline-table; border-collapse: collapse;"><tr><td>-</td><td>-</td><td>-</td><td>-</td><td>-</td><td>-</td><td>-</td><td>-</td><td>-</td><td>-</td><td>-</td><td>-</td><td>-</td><td>-</td><td>-</td><td>-</td><td>-</td><td>-</td><td>-</td><td>-</td></tr></table>	-	-	-	-	-	-	-	-	-	-	-	-	-	-	-	-	-	-	-	-
-	-	-	-	-	-	-	-	-	-	-	-	-	-	-	-	-	-	-	-			
Сумма ежемесячных авансовых платежей, подлежащих к уплате в квартале, следующем за текущим отчетным периодом	290	<table border="1" style="display: inline-table; border-collapse: collapse;"><tr><td>-</td><td>-</td><td>-</td><td>-</td><td>-</td><td>-</td><td>-</td><td>-</td><td>-</td><td>-</td><td>-</td><td>-</td><td>-</td><td>-</td><td>-</td><td>-</td><td>-</td><td>-</td><td>-</td><td>-</td></tr></table>	-	-	-	-	-	-	-	-	-	-	-	-	-	-	-	-	-	-	-	-
-	-	-	-	-	-	-	-	-	-	-	-	-	-	-	-	-	-	-	-			
в том числе:																						
в федеральный бюджет	300	<table border="1" style="display: inline-table; border-collapse: collapse;"><tr><td>-</td><td>-</td><td>-</td><td>-</td><td>-</td><td>-</td><td>-</td><td>-</td><td>-</td><td>-</td><td>-</td><td>-</td><td>-</td><td>-</td><td>-</td><td>-</td><td>-</td><td>-</td><td>-</td><td>-</td></tr></table>	-	-	-	-	-	-	-	-	-	-	-	-	-	-	-	-	-	-	-	-
-	-	-	-	-	-	-	-	-	-	-	-	-	-	-	-	-	-	-	-			
в бюджет субъекта Российской Федерации	310	<table border="1" style="display: inline-table; border-collapse: collapse;"><tr><td>-</td><td>-</td><td>-</td><td>-</td><td>-</td><td>-</td><td>-</td><td>-</td><td>-</td><td>-</td><td>-</td><td>-</td><td>-</td><td>-</td><td>-</td><td>-</td><td>-</td><td>-</td><td>-</td><td>-</td></tr></table>	-	-	-	-	-	-	-	-	-	-	-	-	-	-	-	-	-	-	-	-
-	-	-	-	-	-	-	-	-	-	-	-	-	-	-	-	-	-	-	-			
Сумма ежемесячных авансовых платежей, подлежащих к уплате в первом квартале следующего налогового периода	320	<table border="1" style="display: inline-table; border-collapse: collapse;"><tr><td>-</td><td>-</td><td>-</td><td>-</td><td>-</td><td>-</td><td>-</td><td>-</td><td>-</td><td>-</td><td>-</td><td>-</td><td>-</td><td>-</td><td>-</td><td>-</td><td>-</td><td>-</td><td>-</td><td>-</td></tr></table>	-	-	-	-	-	-	-	-	-	-	-	-	-	-	-	-	-	-	-	-
-	-	-	-	-	-	-	-	-	-	-	-	-	-	-	-	-	-	-	-			
в том числе:																						
в федеральный бюджет	330	<table border="1" style="display: inline-table; border-collapse: collapse;"><tr><td>-</td><td>-</td><td>-</td><td>-</td><td>-</td><td>-</td><td>-</td><td>-</td><td>-</td><td>-</td><td>-</td><td>-</td><td>-</td><td>-</td><td>-</td><td>-</td><td>-</td><td>-</td><td>-</td><td>-</td></tr></table>	-	-	-	-	-	-	-	-	-	-	-	-	-	-	-	-	-	-	-	-
-	-	-	-	-	-	-	-	-	-	-	-	-	-	-	-	-	-	-	-			
в бюджет субъекта Российской Федерации	340	<table border="1" style="display: inline-table; border-collapse: collapse;"><tr><td>-</td><td>-</td><td>-</td><td>-</td><td>-</td><td>-</td><td>-</td><td>-</td><td>-</td><td>-</td><td>-</td><td>-</td><td>-</td><td>-</td><td>-</td><td>-</td><td>-</td><td>-</td><td>-</td><td>-</td></tr></table>	-	-	-	-	-	-	-	-	-	-	-	-	-	-	-	-	-	-	-	-
-	-	-	-	-	-	-	-	-	-	-	-	-	-	-	-	-	-	-	-			
Объем капитальных вложений, осуществленных в целях реализации инвестиционного проекта	350	<table border="1" style="display: inline-table; border-collapse: collapse;"><tr><td>-</td><td>-</td><td>-</td><td>-</td><td>-</td><td>-</td><td>-</td><td>-</td><td>-</td><td>-</td><td>-</td><td>-</td><td>-</td><td>-</td><td>-</td><td>-</td><td>-</td><td>-</td><td>-</td><td>-</td></tr></table>	-	-	-	-	-	-	-	-	-	-	-	-	-	-	-	-	-	-	-	-
-	-	-	-	-	-	-	-	-	-	-	-	-	-	-	-	-	-	-	-			
Разница между суммой налога, рассчитанной по налоговой ставке 20%, и суммой налога, исчисленной с применением пониженных налоговых ставок	351	<table border="1" style="display: inline-table; border-collapse: collapse;"><tr><td>-</td><td>-</td><td>-</td><td>-</td><td>-</td><td>-</td><td>-</td><td>-</td><td>-</td><td>-</td><td>-</td><td>-</td><td>-</td><td>-</td><td>-</td><td>-</td><td>-</td><td>-</td><td>-</td><td>-</td></tr></table>	-	-	-	-	-	-	-	-	-	-	-	-	-	-	-	-	-	-	-	-
-	-	-	-	-	-	-	-	-	-	-	-	-	-	-	-	-	-	-	-			

Продолжение приложения Ж



ИНН

2	9	0	3	0	1	1	8	0	0	-	-
---	---	---	---	---	---	---	---	---	---	---	---

 КПП

2	9	0	3	0	1	0	0	1
---	---	---	---	---	---	---	---	---

 Стр.

0	0	5
---	---	---

Приложение № 1 к Листу 02

Доходы от реализации и внереализационные доходы

Признак налогоплательщика (код)

1

- 1 - организация, не относящаяся к указанным по кодам 2, 3, 4 и 6
- 2 - сельскохозяйственный товаропроизводитель
- 3 - резидент (участник) особой (свободной) экономической зоны
- 4 - организация, осуществляющая деятельность на новом морском месторождении углеводородного сырья
- 6 - резидент территории опережающего социально-экономического развития

Лицензия: серия

-	-	-
---	---	---

 номер

-	-	-	-	-
---	---	---	---	---

 вид

-	-
---	---

 /

-	-
---	---

Показатели <i>1</i>	Код строки <i>2</i>	Сумма в рублях <i>3</i>																				
Выручка от реализации — всего	010	<table border="1" style="display: inline-table; border-collapse: collapse;"><tr><td>4</td><td>3</td><td>4</td><td>5</td><td>1</td><td>0</td><td>8</td><td>-</td><td>-</td><td>-</td><td>-</td><td>-</td><td>-</td><td>-</td><td>-</td><td>-</td><td>-</td><td>-</td><td>-</td><td>-</td></tr></table>	4	3	4	5	1	0	8	-	-	-	-	-	-	-	-	-	-	-	-	-
4	3	4	5	1	0	8	-	-	-	-	-	-	-	-	-	-	-	-	-			
в том числе:																						
выручка от реализации товаров (работ, услуг) собственного производства	011	<table border="1" style="display: inline-table; border-collapse: collapse;"><tr><td>4</td><td>3</td><td>4</td><td>5</td><td>1</td><td>0</td><td>8</td><td>-</td><td>-</td><td>-</td><td>-</td><td>-</td><td>-</td><td>-</td><td>-</td><td>-</td><td>-</td><td>-</td><td>-</td><td>-</td></tr></table>	4	3	4	5	1	0	8	-	-	-	-	-	-	-	-	-	-	-	-	-
4	3	4	5	1	0	8	-	-	-	-	-	-	-	-	-	-	-	-	-			
выручка от реализации покупных товаров	012	<table border="1" style="display: inline-table; border-collapse: collapse;"><tr><td>-</td><td>-</td><td>-</td><td>-</td><td>-</td><td>-</td><td>-</td><td>-</td><td>-</td><td>-</td><td>-</td><td>-</td><td>-</td><td>-</td><td>-</td><td>-</td><td>-</td><td>-</td><td>-</td><td>-</td></tr></table>	-	-	-	-	-	-	-	-	-	-	-	-	-	-	-	-	-	-	-	-
-	-	-	-	-	-	-	-	-	-	-	-	-	-	-	-	-	-	-	-			
выручка от реализации имущественных прав, за исключением доходов от реализации прав требований долга, указанных в Приложении №93 к Листу 02	013	<table border="1" style="display: inline-table; border-collapse: collapse;"><tr><td>-</td><td>-</td><td>-</td><td>-</td><td>-</td><td>-</td><td>-</td><td>-</td><td>-</td><td>-</td><td>-</td><td>-</td><td>-</td><td>-</td><td>-</td><td>-</td><td>-</td><td>-</td><td>-</td><td>-</td></tr></table>	-	-	-	-	-	-	-	-	-	-	-	-	-	-	-	-	-	-	-	-
-	-	-	-	-	-	-	-	-	-	-	-	-	-	-	-	-	-	-	-			
выручка от реализации прочего имущества	014	<table border="1" style="display: inline-table; border-collapse: collapse;"><tr><td>-</td><td>-</td><td>-</td><td>-</td><td>-</td><td>-</td><td>-</td><td>-</td><td>-</td><td>-</td><td>-</td><td>-</td><td>-</td><td>-</td><td>-</td><td>-</td><td>-</td><td>-</td><td>-</td><td>-</td></tr></table>	-	-	-	-	-	-	-	-	-	-	-	-	-	-	-	-	-	-	-	-
-	-	-	-	-	-	-	-	-	-	-	-	-	-	-	-	-	-	-	-			
Выручка от реализации (выбытия, в т.ч. доход от погашения) ценных бумаг профессиональных участников рынка ценных бумаг - всего	020	<table border="1" style="display: inline-table; border-collapse: collapse;"><tr><td>-</td><td>-</td><td>-</td><td>-</td><td>-</td><td>-</td><td>-</td><td>-</td><td>-</td><td>-</td><td>-</td><td>-</td><td>-</td><td>-</td><td>-</td><td>-</td><td>-</td><td>-</td><td>-</td><td>-</td></tr></table>	-	-	-	-	-	-	-	-	-	-	-	-	-	-	-	-	-	-	-	-
-	-	-	-	-	-	-	-	-	-	-	-	-	-	-	-	-	-	-	-			
в том числе																						
сумма отклонения фактической выручки от реализации (выбытия) ценных бумаг, обращающихся и не обращающихся на организованном рынке ценных бумаг, ниже:																						
минимальной (расчетной) цены по обращающимся ценным бумагам	021	<table border="1" style="display: inline-table; border-collapse: collapse;"><tr><td>-</td><td>-</td><td>-</td><td>-</td><td>-</td><td>-</td><td>-</td><td>-</td><td>-</td><td>-</td><td>-</td><td>-</td><td>-</td><td>-</td><td>-</td><td>-</td><td>-</td><td>-</td><td>-</td><td>-</td></tr></table>	-	-	-	-	-	-	-	-	-	-	-	-	-	-	-	-	-	-	-	-
-	-	-	-	-	-	-	-	-	-	-	-	-	-	-	-	-	-	-	-			
минимальной (расчетной) цены по необрачающимся ценным бумагам	022	<table border="1" style="display: inline-table; border-collapse: collapse;"><tr><td>-</td><td>-</td><td>-</td><td>-</td><td>-</td><td>-</td><td>-</td><td>-</td><td>-</td><td>-</td><td>-</td><td>-</td><td>-</td><td>-</td><td>-</td><td>-</td><td>-</td><td>-</td><td>-</td><td>-</td></tr></table>	-	-	-	-	-	-	-	-	-	-	-	-	-	-	-	-	-	-	-	-
-	-	-	-	-	-	-	-	-	-	-	-	-	-	-	-	-	-	-	-			
Выручка от реализации (выбытия, в том числе доход от погашения) ценных бумаг, обращающихся на организованном рынке ценных бумаг – всего	023	<table border="1" style="display: inline-table; border-collapse: collapse;"><tr><td>-</td><td>-</td><td>-</td><td>-</td><td>-</td><td>-</td><td>-</td><td>-</td><td>-</td><td>-</td><td>-</td><td>-</td><td>-</td><td>-</td><td>-</td><td>-</td><td>-</td><td>-</td><td>-</td><td>-</td></tr></table>	-	-	-	-	-	-	-	-	-	-	-	-	-	-	-	-	-	-	-	-
-	-	-	-	-	-	-	-	-	-	-	-	-	-	-	-	-	-	-	-			
в том числе сумма отклонения от минимальной (расчетной) цены	024	<table border="1" style="display: inline-table; border-collapse: collapse;"><tr><td>-</td><td>-</td><td>-</td><td>-</td><td>-</td><td>-</td><td>-</td><td>-</td><td>-</td><td>-</td><td>-</td><td>-</td><td>-</td><td>-</td><td>-</td><td>-</td><td>-</td><td>-</td><td>-</td><td>-</td></tr></table>	-	-	-	-	-	-	-	-	-	-	-	-	-	-	-	-	-	-	-	-
-	-	-	-	-	-	-	-	-	-	-	-	-	-	-	-	-	-	-	-			
Выручка от реализации предприятия как имущественного комплекса	027	<table border="1" style="display: inline-table; border-collapse: collapse;"><tr><td>-</td><td>-</td><td>-</td><td>-</td><td>-</td><td>-</td><td>-</td><td>-</td><td>-</td><td>-</td><td>-</td><td>-</td><td>-</td><td>-</td><td>-</td><td>-</td><td>-</td><td>-</td><td>-</td><td>-</td></tr></table>	-	-	-	-	-	-	-	-	-	-	-	-	-	-	-	-	-	-	-	-
-	-	-	-	-	-	-	-	-	-	-	-	-	-	-	-	-	-	-	-			
Выручка от реализации по операциям, отраженным в Приложении №93 к Листу 02 (стр.340 Приложения №93 к Листу 02)	030	<table border="1" style="display: inline-table; border-collapse: collapse;"><tr><td>-</td><td>-</td><td>-</td><td>-</td><td>-</td><td>-</td><td>-</td><td>-</td><td>-</td><td>-</td><td>-</td><td>-</td><td>-</td><td>-</td><td>-</td><td>-</td><td>-</td><td>-</td><td>-</td><td>-</td></tr></table>	-	-	-	-	-	-	-	-	-	-	-	-	-	-	-	-	-	-	-	-
-	-	-	-	-	-	-	-	-	-	-	-	-	-	-	-	-	-	-	-			
Итого сумма доходов от реализации (стр.010 + стр.020 + стр.023 + стр.027 + стр.030)	040	<table border="1" style="display: inline-table; border-collapse: collapse;"><tr><td>4</td><td>3</td><td>4</td><td>5</td><td>1</td><td>0</td><td>8</td><td>-</td><td>-</td><td>-</td><td>-</td><td>-</td><td>-</td><td>-</td><td>-</td><td>-</td><td>-</td><td>-</td><td>-</td><td>-</td></tr></table>	4	3	4	5	1	0	8	-	-	-	-	-	-	-	-	-	-	-	-	-
4	3	4	5	1	0	8	-	-	-	-	-	-	-	-	-	-	-	-	-			
Внереализационные доходы - всего	100	<table border="1" style="display: inline-table; border-collapse: collapse;"><tr><td>-</td><td>-</td><td>-</td><td>-</td><td>-</td><td>-</td><td>-</td><td>-</td><td>-</td><td>-</td><td>-</td><td>-</td><td>-</td><td>-</td><td>-</td><td>-</td><td>-</td><td>-</td><td>-</td><td>-</td></tr></table>	-	-	-	-	-	-	-	-	-	-	-	-	-	-	-	-	-	-	-	-
-	-	-	-	-	-	-	-	-	-	-	-	-	-	-	-	-	-	-	-			
в том числе:																						
в виде дохода прошлых лет, выявленного в отчетном (налоговом) периоде	101	<table border="1" style="display: inline-table; border-collapse: collapse;"><tr><td>-</td><td>-</td><td>-</td><td>-</td><td>-</td><td>-</td><td>-</td><td>-</td><td>-</td><td>-</td><td>-</td><td>-</td><td>-</td><td>-</td><td>-</td><td>-</td><td>-</td><td>-</td><td>-</td><td>-</td></tr></table>	-	-	-	-	-	-	-	-	-	-	-	-	-	-	-	-	-	-	-	-
-	-	-	-	-	-	-	-	-	-	-	-	-	-	-	-	-	-	-	-			
в виде стоимости полученных материалов или иного имущества при демонтаже или разборке при ликвидации выводимых из эксплуатации основных средств, при ремонте, модернизации, реконструкции, техническом перевооружении, частичной ликвидации основных средств	102	<table border="1" style="display: inline-table; border-collapse: collapse;"><tr><td>-</td><td>-</td><td>-</td><td>-</td><td>-</td><td>-</td><td>-</td><td>-</td><td>-</td><td>-</td><td>-</td><td>-</td><td>-</td><td>-</td><td>-</td><td>-</td><td>-</td><td>-</td><td>-</td><td>-</td></tr></table>	-	-	-	-	-	-	-	-	-	-	-	-	-	-	-	-	-	-	-	-
-	-	-	-	-	-	-	-	-	-	-	-	-	-	-	-	-	-	-	-			
в виде безвозмездно полученного имущества (работ, услуг) или имущественных прав (кроме указанных в статье 251 Налогового кодекса Российской Федерации)	103	<table border="1" style="display: inline-table; border-collapse: collapse;"><tr><td>-</td><td>-</td><td>-</td><td>-</td><td>-</td><td>-</td><td>-</td><td>-</td><td>-</td><td>-</td><td>-</td><td>-</td><td>-</td><td>-</td><td>-</td><td>-</td><td>-</td><td>-</td><td>-</td><td>-</td></tr></table>	-	-	-	-	-	-	-	-	-	-	-	-	-	-	-	-	-	-	-	-
-	-	-	-	-	-	-	-	-	-	-	-	-	-	-	-	-	-	-	-			
в виде стоимости излишков материально-производственных запасов и прочего имущества, которые выявлены в результате инвентаризации	104	<table border="1" style="display: inline-table; border-collapse: collapse;"><tr><td>-</td><td>-</td><td>-</td><td>-</td><td>-</td><td>-</td><td>-</td><td>-</td><td>-</td><td>-</td><td>-</td><td>-</td><td>-</td><td>-</td><td>-</td><td>-</td><td>-</td><td>-</td><td>-</td><td>-</td></tr></table>	-	-	-	-	-	-	-	-	-	-	-	-	-	-	-	-	-	-	-	-
-	-	-	-	-	-	-	-	-	-	-	-	-	-	-	-	-	-	-	-			
сумма восстановленных расходов на капитальные вложения в соответствии с абзацем четвертым пункта 9 статьи 258 Налогового кодекса Российской Федерации	105	<table border="1" style="display: inline-table; border-collapse: collapse;"><tr><td>-</td><td>-</td><td>-</td><td>-</td><td>-</td><td>-</td><td>-</td><td>-</td><td>-</td><td>-</td><td>-</td><td>-</td><td>-</td><td>-</td><td>-</td><td>-</td><td>-</td><td>-</td><td>-</td><td>-</td></tr></table>	-	-	-	-	-	-	-	-	-	-	-	-	-	-	-	-	-	-	-	-
-	-	-	-	-	-	-	-	-	-	-	-	-	-	-	-	-	-	-	-			
доходы, полученные профессиональными участниками рынка ценных бумаг, осуществляющими дилерскую деятельность, включая банки, по операциям с финансовыми инструментами срочных сделок не обращающимися на организованном рынке	106	<table border="1" style="display: inline-table; border-collapse: collapse;"><tr><td>-</td><td>-</td><td>-</td><td>-</td><td>-</td><td>-</td><td>-</td><td>-</td><td>-</td><td>-</td><td>-</td><td>-</td><td>-</td><td>-</td><td>-</td><td>-</td><td>-</td><td>-</td><td>-</td><td>-</td></tr></table>	-	-	-	-	-	-	-	-	-	-	-	-	-	-	-	-	-	-	-	-
-	-	-	-	-	-	-	-	-	-	-	-	-	-	-	-	-	-	-	-			

Продолжение приложения Ж



ИНН

2	9	0	3	0	1	1	8	0	0	-	-
---	---	---	---	---	---	---	---	---	---	---	---

 КПП

2	9	0	3	0	1	0	0	1
---	---	---	---	---	---	---	---	---

 Стр.

0	0	6
---	---	---

Приложение № 2 к Листу 02

Расходы, связанные с производством и реализацией, внереализационные расходы и убытки, приравняемые к внереализационным расходам

Признак налогоплательщика (код)

1

1 - организация, не относящаяся к указанным по кодам 2, 3, 4 и 6
 2 - сельскохозяйственный товаропроизводитель
 3 - резидент (участник) особой (свободной) экономической зоны
 4 - организация, осуществляющая деятельность на новом морском месторождении углеводородного сырья
 6 - резидент территории опережающего социально-экономического развития

Лицензия: серия

-	-	-
---	---	---

 номер

-	-	-	-	-
---	---	---	---	---

 вид

-	-
---	---

 /

-	-
---	---

	Показатели 1	Код строки 2	Сумма в рублях 3
Прямые расходы, относящиеся к реализованным товарам (работам, услугам)	1	010	3 9 4 7 0 5 0 - - - - -
Прямые расходы налогоплательщиков, осуществляющих оптовую, мелкооптовую и розничную торговлю в текущем отчетном (налоговом) периоде, относящихся к реализованным товарам		020	- - - - -
в том числе стоимость реализованных покупных товаров		030	- - - - -
Косвенные расходы - всего		040	- - - - -
в том числе:			
суммы налогов и сборов, страховых взносов, начисленные в порядке, установленном законодательством Российской Федерации о налогах и сборах, за исключением налогов, перечисленных в статье 270 Налогового кодекса Российской Федерации		041	- - - - -
расходы на капитальные вложения в соответствии с абзацем вторым пункта 9 статьи 258 Налогового кодекса Российской Федерации в размере:			
не более 10%		042	- - - - -
не более 30%		043	- - - - -
расходы, осуществленные налогоплательщиком-организацией, использующим труд инвалидов, согласно подпункта 38 пункта 1 статьи 264 Налогового кодекса Российской Федерации		045	- - - - -
расходы налогоплательщиков - общественных организаций инвалидов, а также налогоплательщиков-учреждений, единственными собственниками имущества которых являются общественные организации инвалидов, согласно подпункту 39 пункта 1 статьи 264 Налогового кодекса Российской Федерации		046	- - - - -
расходы на приобретение права на земельные участки, указанные в пунктах 1 и 2 статьи 264.1 Налогового кодекса Российской Федерации, признаваемые расходами отчетного (налогового) периода – всего		047	- - - - -
из них при признании расходов:			
в течение срока, определенного налогоплательщиком (но не менее 5 лет)		048	- - - - -
в размере, не превышающем 30% налоговой базы предыдущего налогового периода		049	- - - - -
в течение срока, установленного договором при приобретении земельного участка на условиях рассрочки		050	- - - - -
в течение срока действия договора аренды земельного участка, не подлежащего государственной регистрации		051	- - - - -
расходы на НИОКР		052	- - - - -
в том числе не давшие положительного результата		053	- - - - -
из суммы по стр.052 расходы на НИОКР по перечню, установленному Правительством Российской Федерации		054	- - - - -
в том числе не давшие положительного результата		055	- - - - -
Стоимость реализованных имущественных прав (кроме прав требований долга, указанных в Приложении №3 к Листу 02)		059	- - - - -
Цена приобретения реализованного прочего имущества и расходы, связанные с его реализацией		060	- - - - -
Стоимость чистых активов предприятия, реализованного как имущественный комплекс		061	- - - - -

Продолжение приложения Ж



ИНН

2	9	0	3	0	1	1	8	0	0	-	-
---	---	---	---	---	---	---	---	---	---	---	---

 КПП

2	9	0	3	0	1	0	0	1
---	---	---	---	---	---	---	---	---

 Стр.

0	0	7
---	---	---

Приложение № 2 к Листу 02 (продолжение)

Признак налогоплательщика (код)

1

1 - организация, не относящаяся к указанным по кодам 2, 3, 4 и 6
 2 - сельскохозяйственный товаропроизводитель
 3 - резидент (участник) особой (свободной) экономической зоны
 4 - организация, осуществляющая деятельность на новом морском месторождении углеводородного сырья
 6 - резидент территории опережающего социально-экономического развития

Лицензия: серия

-	-	-
---	---	---

 номер

-	-	-	-	-
---	---	---	---	---

 вид

-	-
---	---

 /

-	-
---	---

Показатели	Код строки	Сумма в рублях
1	2	3
Расходы, связанные с приобретением и реализацией (выбытием, в том числе погашением) ценных бумаг профессиональными участниками рынка ценных бумаг	070	-
сумма отклонения от максимальной (расчетной) цены	071	-
Расходы, связанные с приобретением и реализацией (выбытием, в том числе погашением) ценных бумаг, обращающихся на организованном рынке ценных бумаг	072	-
сумма отклонения от максимальной (расчетной) цены	073	-
Расходы по операциям, отраженным в Приложении №3 к Листу 02 (стр. 350 Приложения №3 к Листу 02)	080	-
Суммы убытков прошлых лет по объектам обслуживающих производств и хозяйств, включая объекты жилищно-коммунальной и социально-культурной сферы, учитываемые в уменьшение прибыли текущего отчетного (налогового) периода, полученной по указанным видам деятельности	090	-
Сумма убытка от реализации амортизируемого имущества, относящаяся к расходам текущего отчетного (налогового) периода	100	-
Сумма убытка от реализации права на земельный участок, относящаяся к расходам текущего отчетного (налогового) периода	110	-
Сумма надбавки, уплачиваемая покупателем предприятия как имущественного комплекса, относящаяся к расходам текущего отчетного (налогового) периода	120	-
Итого признанных расходов (сумма строк 010, 020, 040, 059-070, 072, 080-120)	130	3 9 4 7 0 5 0 - - - - -
Сумма амортизации за отчетный (налоговый) период, начисленная:		
линейным методом	131	2 0 2 8 9 - - - - -
в том числе по нематериальным активам	132	-
нелинейным методом	133	-
в том числе по нематериальным активам	134	-
Метод начисления амортизации, отраженный в учетной политике (код)	135	1 1 - линейный, 2 - нелинейный
Внерезидентовские расходы - всего	200	-
в том числе:		
расходы в виде процентов по долговым обязательствам любого вида, в том числе процентов, начисленных по ценным бумагам, и иным обязательствам, выпущенным (эмитированным) налогоплательщиком	201	-
расходы по созданию резерва предстоящих расходов, направляемых на цели, обеспечивающие социальную защиту инвалидов	202	-
расходы на ликвидацию выводимых из эксплуатации основных средств, на списание нематериальных активов, на ликвидацию объектов незавершенного строительства и иного имущества, охрану недр и другие аналогичные работы	204	-
штрафы, пени и(или) иные санкции за нарушение договорных или долговых обязательств, возмещение причиненного ущерба	205	-
расходы, профессиональных участников рынка ценных бумаг, осуществляющих дилерскую деятельность, включая банки, по операциям с производными финансовыми инструментами, не обращающимися на организованном рынке	206	-

Окончание приложения Ж



ИНН
 КПП Стр.

Приложение № 2 к Листу 02 (продолжение)

Признак налогоплательщика (код) 1 - организация, не относящаяся к указанным по кодам 2, 3, 4 и 6
 2 - сельскохозяйственный товаропроизводитель
 3 - резидент (участник) особой (свободной) экономической зоны
 4 - организация, осуществляющая деятельность на новом морском месторождении углеводородного сырья
 6 - резидент территории опережающего социально-экономического развития

Лицензия: серия номер вид /

Показатели 1	Код строки 2	Сумма в рублях 3
Убытки, приравняемые к внереализационным расходам - всего	300	<input type="text" value="-"/> <input type="text" value="-"/> <input type="text" value="-"/> <input type="text" value="-"/> <input type="text" value="-"/> <input type="text" value="-"/> <input type="text" value="-"/> <input type="text" value="-"/> <input type="text" value="-"/> <input type="text" value="-"/> <input type="text" value="-"/> <input type="text" value="-"/> <input type="text" value="-"/> <input type="text" value="-"/> <input type="text" value="-"/> <input type="text" value="-"/>
в том числе:		
убытки прошлых налоговых периодов, выявленные в текущем отчетном (налоговом) периоде	301	<input type="text" value="-"/> <input type="text" value="-"/> <input type="text" value="-"/> <input type="text" value="-"/> <input type="text" value="-"/> <input type="text" value="-"/> <input type="text" value="-"/> <input type="text" value="-"/> <input type="text" value="-"/> <input type="text" value="-"/> <input type="text" value="-"/> <input type="text" value="-"/> <input type="text" value="-"/> <input type="text" value="-"/> <input type="text" value="-"/> <input type="text" value="-"/>
суммы безнадежных долгов, а в случае, если налогоплательщик принял решение о создании резерва по сомнительным долгам, суммы безнадежных долгов, не покрытые за счет средств резерва	302	<input type="text" value="-"/> <input type="text" value="-"/> <input type="text" value="-"/> <input type="text" value="-"/> <input type="text" value="-"/> <input type="text" value="-"/> <input type="text" value="-"/> <input type="text" value="-"/> <input type="text" value="-"/> <input type="text" value="-"/> <input type="text" value="-"/> <input type="text" value="-"/> <input type="text" value="-"/> <input type="text" value="-"/> <input type="text" value="-"/> <input type="text" value="-"/>
Корректировка налоговой базы на выявленные ошибки (искажения), относящиеся к прошлым налоговым периодам, приведшие к излишней уплате налога, всего	400	<input type="text" value="-"/> <input type="text" value="-"/> <input type="text" value="-"/> <input type="text" value="-"/> <input type="text" value="-"/> <input type="text" value="-"/> <input type="text" value="-"/> <input type="text" value="-"/> <input type="text" value="-"/> <input type="text" value="-"/> <input type="text" value="-"/> <input type="text" value="-"/> <input type="text" value="-"/> <input type="text" value="-"/> <input type="text" value="-"/> <input type="text" value="-"/>
в том числе за:		
<input type="text" value="-"/> <input type="text" value="-"/> <input type="text" value="-"/> <input type="text" value="-"/> год	401	<input type="text" value="-"/> <input type="text" value="-"/> <input type="text" value="-"/> <input type="text" value="-"/> <input type="text" value="-"/> <input type="text" value="-"/> <input type="text" value="-"/> <input type="text" value="-"/> <input type="text" value="-"/> <input type="text" value="-"/> <input type="text" value="-"/> <input type="text" value="-"/> <input type="text" value="-"/> <input type="text" value="-"/> <input type="text" value="-"/> <input type="text" value="-"/>
<input type="text" value="-"/> <input type="text" value="-"/> <input type="text" value="-"/> <input type="text" value="-"/> год	402	<input type="text" value="-"/> <input type="text" value="-"/> <input type="text" value="-"/> <input type="text" value="-"/> <input type="text" value="-"/> <input type="text" value="-"/> <input type="text" value="-"/> <input type="text" value="-"/> <input type="text" value="-"/> <input type="text" value="-"/> <input type="text" value="-"/> <input type="text" value="-"/> <input type="text" value="-"/> <input type="text" value="-"/> <input type="text" value="-"/> <input type="text" value="-"/>
<input type="text" value="-"/> <input type="text" value="-"/> <input type="text" value="-"/> <input type="text" value="-"/> год	403	<input type="text" value="-"/> <input type="text" value="-"/> <input type="text" value="-"/> <input type="text" value="-"/> <input type="text" value="-"/> <input type="text" value="-"/> <input type="text" value="-"/> <input type="text" value="-"/> <input type="text" value="-"/> <input type="text" value="-"/> <input type="text" value="-"/> <input type="text" value="-"/> <input type="text" value="-"/> <input type="text" value="-"/> <input type="text" value="-"/> <input type="text" value="-"/>

Приложение 3



ИНН -
 КПП Стр.

Форма по КНД 1151006
Лист 01

Налоговая декларация по налогу на прибыль организаций

Номер корректировки -
 Налоговый (отчетный) период (код) Отчетный год
 Представляется в налоговый орган (код) по месту нахождения (учета) (код)

(организация/обособленное подразделение)

Код вида экономической деятельности по классификатору ОКВЭД . .

Форма реорганизации (ликвидации) (код) ИНН/КПП реорганизованной организации (обособленного подразделения)

Номер контактного телефона

На - страницах с приложением подтверждающих документов или их копий на листах

Достоверность и полноту сведений, указанных в настоящей декларации, подтверждаю:

- 1 - налогоплательщик, налоговый агент
 2 - представитель налогоплательщика, налогового агента

(фамилия, имя, отчество * полностью)

(наименование организации - представителя налогоплательщика, налогового агента)

Подпись _____ Дата . .

Наименование документа, подтверждающего полномочия представителя
налогоплательщика, налогового агента

* Отчество указывается при наличии.

Заполняется работником налогового органа

Сведения о представлении декларации

Данная декларация представлена (код)

на страницах

с приложением подтверждающих документов
или их копий на листах

Дата представления
декларации . .

Зарегистрирована
за №

Фамилия, И.О. *

Подпись

Продолжение приложения 3



ИНН 2 9 0 3 0 1 1 8 0 0 - -
 КПП 2 9 0 3 0 1 0 0 1 Стр. 0 0 2

Раздел 1. Сумма налога, подлежащая уплате в бюджет, по данным налогоплательщика (налогового агента)

Подраздел 1.1. Для организаций, уплачивающих авансовые платежи и налог на прибыль организаций

Показатели 1	Код строки 2	Значения показателей 3
Код по ОКТМО	010	1 1 7 1 5 0 0 0 - - -
В федеральный бюджет		
Код бюджетной классификации	030	1 8 2 1 0 1 0 1 0 1 1 0 1 1 0 0 0 1 1 0
Сумма налога к доплате в рублях	040	- - - - - - - - - - - - - - -
Сумма налога к уменьшению в рублях	050	- - - - - - - - - - - - - - -
В бюджет субъекта Российской Федерации		
Код бюджетной классификации	060	1 8 2 1 0 1 0 1 0 1 2 0 2 1 0 0 0 1 1 0
Сумма налога к доплате в рублях	070	- - - - - - - - - - - - - - -
Сумма налога к уменьшению в рублях	080	- - - - - - - - - - - - - - -

Достоверность и полноту сведений, указанных на данной странице, подтверждаю:

_____ (подпись)

04.03.2019 _____ (дата)

Продолжение приложения 3



ИНН

2	9	0	3	0	1	1	8	0	0	-	-
---	---	---	---	---	---	---	---	---	---	---	---

 КПП

2	9	0	3	0	1	0	0	1
---	---	---	---	---	---	---	---	---

 Стр.

0	0	3
---	---	---

Лист 02

Расчет налога

Признак налогоплательщика (код)

1

1 - организация, не относящаяся к указанным по кодам 2, 3, 4 и 6
 2 - сельскохозяйственный товаропроизводитель
 3 - резидент (участник) особой (свободной) экономической зоны
 4 - организация, осуществляющая деятельность на новом морском месторождении углеводородного сырья
 6 - резидент территории опережающего социально-экономического развития

Лицензия: серия

-	-	-
---	---	---

 номер

-	-	-	-	-
---	---	---	---	---

 вид

-	-
---	---

 /

-	-
---	---

Показатели 1	Код строки 2	Сумма в рублях 3
Доходы от реализации (стр. 040 Приложения №1 к Листу 02)	010	5 8 6 5 0 6 7 - - - - -
Внереализационные доходы (стр. 100 Приложения №1 к Листу 02)	020	- - - - -
Расходы, уменьшающие сумму доходов от реализации (стр. 130 Приложения №2 к Листу 02)	030	5 8 6 5 0 6 7 - - - - -
Внереализационные расходы (стр. 200 + стр. 300 Приложения №2 к Листу 02)	040	- - - - -
Убытки (стр. 360 Приложения №3 к Листу 02)	050	- - - - -
Итого прибыль (убыток) (стр.010+стр.020-стр.030-стр.040+стр.050)	060	- - - - -
Доходы, исключаемые из прибыли	070	- - - - -
Прибыль, полученная Банком России от осуществления деятельности, связанной с выполнением его функций, и облагаемая по налоговой ставке 0%	080	- - - - -
Налоговая база (стр. 060 - стр. 070 - стр. 080 - стр. 400 Приложения №2 к Листу 02 + стр. 100 Листов 05 + стр. 530 Листа 06)	100	- - - - -
Сумма убытка или части убытка, уменьшающего налоговую базу за отчетный (налоговый) период (стр. 150 Приложения № 4 к Листу 02)	110	- - - - -
Налоговая база для исчисления налога (стр. 100 - стр. 110)	120	- - - - -
в том числе в бюджет субъекта Российской Федерации (с учетом положений пунктов 1 статьи 284 Налогового кодекса Российской Федерации)	130	- - - - -
Ставка налога - всего, (%)	140	- - . - -
в том числе:		
в федеральный бюджет	150	- - . - -
в бюджет субъекта Российской Федерации	160	- - . - -
в бюджет субъекта Российской Федерации (с учетом положений пунктов 1 статьи 284 Налогового кодекса Российской Федерации)	170	- - . - -
Сумма исчисленного налога - всего	180	- - - - -
в том числе:		
в федеральный бюджет (стр. 120 x стр. 150 : 100)	190	- - - - -
в бюджет субъекта Российской Федерации (стр. 120 - стр. 130) x стр. 160 : 100 + (стр. 130 x стр. 170 : 100)	200	- - - - -

Продолжение приложения 3



ИНН

2	9	0	3	0	1	1	8	0	0	-	-
---	---	---	---	---	---	---	---	---	---	---	---

 КПП

2	9	0	3	0	1	0	0	1
---	---	---	---	---	---	---	---	---

 Стр.

0	0	4
---	---	---

Лист 02 (продолжение)

Признак налогоплательщика (код)

1

1 - организация, не относящаяся к указанным по кодам 2, 3, 4 и 6
 2 - сельскохозяйственный товаропроизводитель
 3 - резидент (участник) особой (свободной) экономической зоны
 4 - организация, осуществляющая деятельность на новом морском месторождении углеводородного сырья
 6 - резидент территории опережающего социально-экономического развития

Лицензия: серия

-	-	-
---	---	---

 номер

-	-	-	-	-
---	---	---	---	---

 вид

-	-	/	-	-
---	---	---	---	---

Показатели 1	Код строки 2	Сумма в рублях 3
Сумма начисленных авансовых платежей за отчетный (налоговый) период - всего	210	-
в том числе:		
в федеральный бюджет	220	-
в бюджет субъекта Российской Федерации	230	-
Сумма налога, выплаченная за пределами Российской Федерации и засчитываемая в уплату налога согласно порядку, установленному статьей 311 Налогового кодекса Российской Федерации	240	-
в том числе:		
в федеральный бюджет	250	-
в бюджет субъекта Российской Федерации	260	-
Сумма торгового сбора, фактически уплаченная в бюджет субъекта Российской Федерации с начала налогового периода	265	-
Сумма торгового сбора, на которую уменьшены авансовые платежи в бюджет субъекта Российской Федерации за предыдущий отчетный период	266	-
Сумма торгового сбора, на которую уменьшены исчисленные авансовые платежи (налог) в бюджет субъекта Российской Федерации за отчетный (налоговый) период	267	-
Сумма налога к доплате		
в федеральный бюджет (стр. 190 - стр. 220 - стр. 250)	270	-
в бюджет субъекта Российской Федерации (стр. 200 - стр. 230 - стр. 260 - стр.267)	271	-
Сумма налога к уменьшению		
в федеральный бюджет (стр. 220 + стр. 250 - стр. 190)	280	-
в бюджет субъекта Российской Федерации (стр. 230 + стр. 260 + стр.267 - стр. 200)	281	-
Сумма ежемесячных авансовых платежей, подлежащих к уплате в квартале, следующем за текущим отчетным периодом	290	-
в том числе:		
в федеральный бюджет	300	-
в бюджет субъекта Российской Федерации	310	-
Сумма ежемесячных авансовых платежей, подлежащих к уплате в первом квартале следующего налогового периода	320	-
в том числе:		
в федеральный бюджет	330	-
в бюджет субъекта Российской Федерации	340	-
Объем капитальных вложений, осуществленных в целях реализации инвестиционного проекта	350	-
Разница между суммой налога, рассчитанной по налоговой ставке 20%, и суммой налога, исчисленной с применением пониженных налоговых ставок	351	-

Продолжение приложения 3



ИНН

2	9	0	3	0	1	1	8	0	0	-	-
---	---	---	---	---	---	---	---	---	---	---	---

 КПП

2	9	0	3	0	1	0	0	1
---	---	---	---	---	---	---	---	---

 Стр.

0	0	5
---	---	---

Приложение № 1 к Листу 02

Доходы от реализации и внереализационные доходы

Признак налогоплательщика (код)

1

- 1 - организация, не относящаяся к указанным по кодам 2, 3, 4 и 6
- 2 - сельскохозяйственный товаропроизводитель
- 3 - резидент (участник) особой (свободной) экономической зоны
- 4 - организация, осуществляющая деятельность на новом морском месторождении углеводородного сырья
- 6 - резидент территории опережающего социально-экономического развития

Лицензия: серия

-	-	-
---	---	---

 номер

-	-	-	-	-
---	---	---	---	---

 вид

-	-
---	---

 /

-	-
---	---

Показатели Код строки Сумма в рублях

1 2 3

Выручка от реализации — всего в том числе: выручка от реализации товаров (работ, услуг) собственного производства выручка от реализации покупных товаров выручка от реализации имущественных прав, за исключением доходов от реализации прав требований долга, указанных в Приложении №3 к Листу 02 выручка от реализации прочего имущества Выручка от реализации (выбытия, в т.ч. доход от погашения) ценных бумаг профессиональных участников рынка ценных бумаг - всего в том числе сумма отклонения фактической выручки от реализации (выбытия) ценных бумаг, обращающихся и не обращающихся на организованном рынке ценных бумаг, ниже: минимальной (расчетной) цены по обращающимся ценным бумагам минимальной (расчетной) цены по необращающимся ценным бумагам Выручка от реализации (выбытия, в том числе доход от погашения) ценных бумаг, обращающихся на организованном рынке ценных бумаг – всего в том числе сумма отклонения от минимальной (расчетной) цены Выручка от реализации предприятия как имущественного комплекса Выручка от реализации по операциям, отраженным в Приложении №3 к Листу 02 (стр.340 Приложения №3 к Листу 02) Итого сумма доходов от реализации (стр.010 + стр.020 + стр.023 + стр.027 + стр.030) Внереализационные доходы - всего в том числе: в виде дохода прошлых лет, выявленного в отчетном (налоговом) периоде в виде стоимости полученных материалов или иного имущества при демонтаже или разборке при ликвидации выводимых из эксплуатации основных средств, при ремонте, модернизации, реконструкции, техническом перевооружении, частичной ликвидации основных средств в виде безвозмездно полученного имущества (работ, услуг) или имущественных прав (кроме указанных в статье 251 Налогового кодекса Российской Федерации) в виде стоимости излишков материально-производственных запасов и прочего имущества, которые выявлены в результате инвентаризации сумма восстановленных расходов на капитальные вложения в соответствии с абзацем четвертым пункта 9 статьи 258 Налогового кодекса Российской Федерации доходы, полученные профессиональными участниками рынка ценных бумаг, осуществляющими дилерскую деятельность, включая банки, по операциям с финансовыми инструментами срочных сделок не обращающимися на организованном рынке	<table border="1" style="width: 100%; border-collapse: collapse; margin-bottom: 5px;"> <tr><td>010</td><td>5</td><td>8</td><td>6</td><td>5</td><td>0</td><td>6</td><td>7</td><td>-</td><td>-</td><td>-</td><td>-</td><td>-</td><td>-</td><td>-</td><td>-</td><td>-</td><td>-</td><td>-</td><td>-</td></tr> </table> <table border="1" style="width: 100%; border-collapse: collapse; margin-bottom: 5px;"> <tr><td>011</td><td>5</td><td>8</td><td>6</td><td>5</td><td>0</td><td>6</td><td>7</td><td>-</td><td>-</td><td>-</td><td>-</td><td>-</td><td>-</td><td>-</td><td>-</td><td>-</td><td>-</td><td>-</td><td>-</td></tr> </table> <table border="1" style="width: 100%; border-collapse: collapse; margin-bottom: 5px;"> <tr><td>012</td><td>-</td><td>-</td><td>-</td><td>-</td><td>-</td><td>-</td><td>-</td><td>-</td><td>-</td><td>-</td><td>-</td><td>-</td><td>-</td><td>-</td><td>-</td><td>-</td><td>-</td><td>-</td><td>-</td></tr> </table> <table border="1" style="width: 100%; border-collapse: collapse; margin-bottom: 5px;"> <tr><td>013</td><td>-</td><td>-</td><td>-</td><td>-</td><td>-</td><td>-</td><td>-</td><td>-</td><td>-</td><td>-</td><td>-</td><td>-</td><td>-</td><td>-</td><td>-</td><td>-</td><td>-</td><td>-</td><td>-</td></tr> </table> <table border="1" style="width: 100%; border-collapse: collapse; margin-bottom: 5px;"> <tr><td>014</td><td>-</td><td>-</td><td>-</td><td>-</td><td>-</td><td>-</td><td>-</td><td>-</td><td>-</td><td>-</td><td>-</td><td>-</td><td>-</td><td>-</td><td>-</td><td>-</td><td>-</td><td>-</td><td>-</td></tr> </table> <table border="1" style="width: 100%; border-collapse: collapse; margin-bottom: 5px;"> <tr><td>020</td><td>-</td><td>-</td><td>-</td><td>-</td><td>-</td><td>-</td><td>-</td><td>-</td><td>-</td><td>-</td><td>-</td><td>-</td><td>-</td><td>-</td><td>-</td><td>-</td><td>-</td><td>-</td><td>-</td></tr> </table> <table border="1" style="width: 100%; border-collapse: collapse; margin-bottom: 5px;"> <tr><td>021</td><td>-</td><td>-</td><td>-</td><td>-</td><td>-</td><td>-</td><td>-</td><td>-</td><td>-</td><td>-</td><td>-</td><td>-</td><td>-</td><td>-</td><td>-</td><td>-</td><td>-</td><td>-</td><td>-</td></tr> </table> <table border="1" style="width: 100%; border-collapse: collapse; margin-bottom: 5px;"> <tr><td>022</td><td>-</td><td>-</td><td>-</td><td>-</td><td>-</td><td>-</td><td>-</td><td>-</td><td>-</td><td>-</td><td>-</td><td>-</td><td>-</td><td>-</td><td>-</td><td>-</td><td>-</td><td>-</td><td>-</td></tr> </table> <table border="1" style="width: 100%; border-collapse: collapse; margin-bottom: 5px;"> <tr><td>023</td><td>-</td><td>-</td><td>-</td><td>-</td><td>-</td><td>-</td><td>-</td><td>-</td><td>-</td><td>-</td><td>-</td><td>-</td><td>-</td><td>-</td><td>-</td><td>-</td><td>-</td><td>-</td><td>-</td></tr> </table> <table border="1" style="width: 100%; border-collapse: collapse; margin-bottom: 5px;"> <tr><td>024</td><td>-</td><td>-</td><td>-</td><td>-</td><td>-</td><td>-</td><td>-</td><td>-</td><td>-</td><td>-</td><td>-</td><td>-</td><td>-</td><td>-</td><td>-</td><td>-</td><td>-</td><td>-</td><td>-</td></tr> </table> <table border="1" style="width: 100%; border-collapse: collapse; margin-bottom: 5px;"> <tr><td>027</td><td>-</td><td>-</td><td>-</td><td>-</td><td>-</td><td>-</td><td>-</td><td>-</td><td>-</td><td>-</td><td>-</td><td>-</td><td>-</td><td>-</td><td>-</td><td>-</td><td>-</td><td>-</td><td>-</td></tr> </table> <table border="1" style="width: 100%; border-collapse: collapse; margin-bottom: 5px;"> <tr><td>030</td><td>-</td><td>-</td><td>-</td><td>-</td><td>-</td><td>-</td><td>-</td><td>-</td><td>-</td><td>-</td><td>-</td><td>-</td><td>-</td><td>-</td><td>-</td><td>-</td><td>-</td><td>-</td><td>-</td></tr> </table> <table border="1" style="width: 100%; border-collapse: collapse; margin-bottom: 5px;"> <tr><td>040</td><td>5</td><td>8</td><td>6</td><td>5</td><td>0</td><td>6</td><td>7</td><td>-</td><td>-</td><td>-</td><td>-</td><td>-</td><td>-</td><td>-</td><td>-</td><td>-</td><td>-</td><td>-</td><td>-</td></tr> </table> <table border="1" style="width: 100%; border-collapse: collapse; margin-bottom: 5px;"> <tr><td>100</td><td>-</td><td>-</td><td>-</td><td>-</td><td>-</td><td>-</td><td>-</td><td>-</td><td>-</td><td>-</td><td>-</td><td>-</td><td>-</td><td>-</td><td>-</td><td>-</td><td>-</td><td>-</td><td>-</td></tr> </table> <table border="1" style="width: 100%; border-collapse: collapse; margin-bottom: 5px;"> <tr><td>101</td><td>-</td><td>-</td><td>-</td><td>-</td><td>-</td><td>-</td><td>-</td><td>-</td><td>-</td><td>-</td><td>-</td><td>-</td><td>-</td><td>-</td><td>-</td><td>-</td><td>-</td><td>-</td><td>-</td></tr> </table> <table border="1" style="width: 100%; border-collapse: collapse; margin-bottom: 5px;"> <tr><td>102</td><td>-</td><td>-</td><td>-</td><td>-</td><td>-</td><td>-</td><td>-</td><td>-</td><td>-</td><td>-</td><td>-</td><td>-</td><td>-</td><td>-</td><td>-</td><td>-</td><td>-</td><td>-</td><td>-</td></tr> </table> <table border="1" style="width: 100%; border-collapse: collapse; margin-bottom: 5px;"> <tr><td>103</td><td>-</td><td>-</td><td>-</td><td>-</td><td>-</td><td>-</td><td>-</td><td>-</td><td>-</td><td>-</td><td>-</td><td>-</td><td>-</td><td>-</td><td>-</td><td>-</td><td>-</td><td>-</td><td>-</td></tr> </table> <table border="1" style="width: 100%; border-collapse: collapse; margin-bottom: 5px;"> <tr><td>104</td><td>-</td><td>-</td><td>-</td><td>-</td><td>-</td><td>-</td><td>-</td><td>-</td><td>-</td><td>-</td><td>-</td><td>-</td><td>-</td><td>-</td><td>-</td><td>-</td><td>-</td><td>-</td><td>-</td></tr> </table> <table border="1" style="width: 100%; border-collapse: collapse; margin-bottom: 5px;"> <tr><td>105</td><td>-</td><td>-</td><td>-</td><td>-</td><td>-</td><td>-</td><td>-</td><td>-</td><td>-</td><td>-</td><td>-</td><td>-</td><td>-</td><td>-</td><td>-</td><td>-</td><td>-</td><td>-</td><td>-</td></tr> </table> <table border="1" style="width: 100%; border-collapse: collapse;"> <tr><td>106</td><td>-</td><td>-</td><td>-</td><td>-</td><td>-</td><td>-</td><td>-</td><td>-</td><td>-</td><td>-</td><td>-</td><td>-</td><td>-</td><td>-</td><td>-</td><td>-</td><td>-</td><td>-</td><td>-</td></tr> </table>	010	5	8	6	5	0	6	7	-	-	-	-	-	-	-	-	-	-	-	-	011	5	8	6	5	0	6	7	-	-	-	-	-	-	-	-	-	-	-	-	012	-	-	-	-	-	-	-	-	-	-	-	-	-	-	-	-	-	-	-	013	-	-	-	-	-	-	-	-	-	-	-	-	-	-	-	-	-	-	-	014	-	-	-	-	-	-	-	-	-	-	-	-	-	-	-	-	-	-	-	020	-	-	-	-	-	-	-	-	-	-	-	-	-	-	-	-	-	-	-	021	-	-	-	-	-	-	-	-	-	-	-	-	-	-	-	-	-	-	-	022	-	-	-	-	-	-	-	-	-	-	-	-	-	-	-	-	-	-	-	023	-	-	-	-	-	-	-	-	-	-	-	-	-	-	-	-	-	-	-	024	-	-	-	-	-	-	-	-	-	-	-	-	-	-	-	-	-	-	-	027	-	-	-	-	-	-	-	-	-	-	-	-	-	-	-	-	-	-	-	030	-	-	-	-	-	-	-	-	-	-	-	-	-	-	-	-	-	-	-	040	5	8	6	5	0	6	7	-	-	-	-	-	-	-	-	-	-	-	-	100	-	-	-	-	-	-	-	-	-	-	-	-	-	-	-	-	-	-	-	101	-	-	-	-	-	-	-	-	-	-	-	-	-	-	-	-	-	-	-	102	-	-	-	-	-	-	-	-	-	-	-	-	-	-	-	-	-	-	-	103	-	-	-	-	-	-	-	-	-	-	-	-	-	-	-	-	-	-	-	104	-	-	-	-	-	-	-	-	-	-	-	-	-	-	-	-	-	-	-	105	-	-	-	-	-	-	-	-	-	-	-	-	-	-	-	-	-	-	-	106	-	-	-	-	-	-	-	-	-	-	-	-	-	-	-	-	-	-	-
010	5	8	6	5	0	6	7	-	-	-	-	-	-	-	-	-	-	-	-																																																																																																																																																																																																																																																																																																																																																																																														
011	5	8	6	5	0	6	7	-	-	-	-	-	-	-	-	-	-	-	-																																																																																																																																																																																																																																																																																																																																																																																														
012	-	-	-	-	-	-	-	-	-	-	-	-	-	-	-	-	-	-	-																																																																																																																																																																																																																																																																																																																																																																																														
013	-	-	-	-	-	-	-	-	-	-	-	-	-	-	-	-	-	-	-																																																																																																																																																																																																																																																																																																																																																																																														
014	-	-	-	-	-	-	-	-	-	-	-	-	-	-	-	-	-	-	-																																																																																																																																																																																																																																																																																																																																																																																														
020	-	-	-	-	-	-	-	-	-	-	-	-	-	-	-	-	-	-	-																																																																																																																																																																																																																																																																																																																																																																																														
021	-	-	-	-	-	-	-	-	-	-	-	-	-	-	-	-	-	-	-																																																																																																																																																																																																																																																																																																																																																																																														
022	-	-	-	-	-	-	-	-	-	-	-	-	-	-	-	-	-	-	-																																																																																																																																																																																																																																																																																																																																																																																														
023	-	-	-	-	-	-	-	-	-	-	-	-	-	-	-	-	-	-	-																																																																																																																																																																																																																																																																																																																																																																																														
024	-	-	-	-	-	-	-	-	-	-	-	-	-	-	-	-	-	-	-																																																																																																																																																																																																																																																																																																																																																																																														
027	-	-	-	-	-	-	-	-	-	-	-	-	-	-	-	-	-	-	-																																																																																																																																																																																																																																																																																																																																																																																														
030	-	-	-	-	-	-	-	-	-	-	-	-	-	-	-	-	-	-	-																																																																																																																																																																																																																																																																																																																																																																																														
040	5	8	6	5	0	6	7	-	-	-	-	-	-	-	-	-	-	-	-																																																																																																																																																																																																																																																																																																																																																																																														
100	-	-	-	-	-	-	-	-	-	-	-	-	-	-	-	-	-	-	-																																																																																																																																																																																																																																																																																																																																																																																														
101	-	-	-	-	-	-	-	-	-	-	-	-	-	-	-	-	-	-	-																																																																																																																																																																																																																																																																																																																																																																																														
102	-	-	-	-	-	-	-	-	-	-	-	-	-	-	-	-	-	-	-																																																																																																																																																																																																																																																																																																																																																																																														
103	-	-	-	-	-	-	-	-	-	-	-	-	-	-	-	-	-	-	-																																																																																																																																																																																																																																																																																																																																																																																														
104	-	-	-	-	-	-	-	-	-	-	-	-	-	-	-	-	-	-	-																																																																																																																																																																																																																																																																																																																																																																																														
105	-	-	-	-	-	-	-	-	-	-	-	-	-	-	-	-	-	-	-																																																																																																																																																																																																																																																																																																																																																																																														
106	-	-	-	-	-	-	-	-	-	-	-	-	-	-	-	-	-	-	-																																																																																																																																																																																																																																																																																																																																																																																														

Продолжение приложения 3



ИНН 2 9 0 3 0 1 1 8 0 0 - -
 КПП 2 9 0 3 0 1 0 0 1 Стр. 0 0 6

Приложение № 2 к Листу 02

Расходы, связанные с производством и реализацией, внереализационные расходы и убытки, приравниваемые к внереализационным расходам

Признак налогоплательщика (код) 1

1 - организация, не относящаяся к указанным по кодам 2, 3, 4 и 6
 2 - сельскохозяйственный товаропроизводитель
 3 - резидент (участник) особой (свободной) экономической зоны
 4 - организация, осуществляющая деятельность на новом морском месторождении углеводородного сырья
 6 - резидент территории опережающего социально-экономического развития

Лицензия: серия - - - номер - - - - - вид - - / - -

Показатели 1	Код строки 2	Сумма в рублях 3
Прямые расходы, относящиеся к реализованным товарам (работам, услугам)	010	5 8 6 5 0 6 7 - - - - -
Прямые расходы налогоплательщиков, осуществляющих оптовую, мелкооптовую и розничную торговлю в текущем отчетном (налоговом) периоде, относящихся к реализованным товарам в том числе стоимость реализованных покупных товаров	020	- - - - - - - - - - -
	030	- - - - - - - - - - -
	040	- - - - - - - - - - -
Косвенные расходы - всего		
в том числе:		
суммы налогов и сборов, страховых взносов, начисленные в порядке, установленном законодательством Российской Федерации о налогах и сборах, за исключением налогов, перечисленных в статье 270 Налогового кодекса Российской Федерации	041	- - - - - - - - - - -
расходы на капитальные вложения в соответствии с абзацем вторым пункта 9 статьи 258 Налогового кодекса Российской Федерации в размере:		
не более 10%	042	- - - - - - - - - - -
не более 30%	043	- - - - - - - - - - -
расходы, осуществленные налогоплательщиком-организацией, использующим труд инвалидов, согласно подпункта 38 пункта 1 статьи 264 Налогового кодекса Российской Федерации	045	- - - - - - - - - - -
расходы налогоплательщиков - общественных организаций инвалидов, а также налогоплательщиков-учреждений, единственными собственниками имущества которых являются общественные организации инвалидов, согласно подпункту 39 пункта 1 статьи 264 Налогового кодекса Российской Федерации	046	- - - - - - - - - - -
расходы на приобретение права на земельные участки, указанные в пунктах 1 и 2 статьи 264.1 Налогового кодекса Российской Федерации, признаваемые расходами отчетного (налогового) периода – всего	047	- - - - - - - - - - -
из них при признании расходов:	048	- - - - - - - - - - -
в течение срока, определенного налогоплательщиком (но не менее 5 лет) в размере, не превышающем 30% налоговой базы предыдущего налогового периода	049	- - - - - - - - - - -
в течение срока, установленного договором при приобретении земельного участка на условиях рассрочки	050	- - - - - - - - - - -
в течение срока действия договора аренды земельного участка, не подлежащего государственной регистрации	051	- - - - - - - - - - -
расходы на НИОКР	052	- - - - - - - - - - -
в том числе не давшие положительного результата	053	- - - - - - - - - - -
из суммы по стр.052 расходы на НИОКР по перечню, установленному Правительством Российской Федерации	054	- - - - - - - - - - -
в том числе не давшие положительного результата	055	- - - - - - - - - - -
Стоимость реализованных имущественных прав (кроме прав требований долга, указанных в Приложении №3 к Листу 02)	059	- - - - - - - - - - -
Цена приобретения реализованного прочего имущества и расходы, связанные с его реализацией	060	- - - - - - - - - - -
Стоимость чистых активов предприятия, реализованного как имущественный комплекс	061	- - - - - - - - - - -

Продолжение приложения 3



ИНН

2	9	0	3	0	1	1	8	0	0	-	-
---	---	---	---	---	---	---	---	---	---	---	---

 КПП

2	9	0	3	0	1	0	0	1
---	---	---	---	---	---	---	---	---

 Стр.

0	0	7
---	---	---

Приложение № 2 к Листу 02 (продолжение)

Признак налогоплательщика (код)

1

 1 - организация, не относящаяся к указанным по кодам 2, 3, 4 и 6
 2 - сельскохозяйственный товаропроизводитель
 3 - резидент (участник) особой (свободной) экономической зоны
 4 - организация, осуществляющая деятельность на новом морском месторождении углеводородного сырья
 6 - резидент территории опережающего социально-экономического развития

Лицензия: серия

-	-	-
---	---	---

 номер

-	-	-	-	-
---	---	---	---	---

 вид

-	-	/	-	-
---	---	---	---	---

Показатели *Код строки* *Сумма в рублях*
 1 2 3

Расходы, связанные с приобретением и реализацией (выбытием, в том числе погашением) ценных бумаг профессиональными участниками рынка ценных бумаг сумма отклонения от максимальной (расчетной) цены	070	<table border="1" style="border-collapse: collapse; width: 100%;"><tr><td>-</td><td>-</td><td>-</td><td>-</td><td>-</td><td>-</td><td>-</td><td>-</td><td>-</td><td>-</td><td>-</td><td>-</td><td>-</td><td>-</td><td>-</td><td>-</td><td>-</td><td>-</td><td>-</td><td>-</td></tr></table>	-	-	-	-	-	-	-	-	-	-	-	-	-	-	-	-	-	-	-	-																																																																																																																																																																																																																																																																																																												
-	-	-	-	-	-	-	-	-	-	-	-	-	-	-	-	-	-	-	-																																																																																																																																																																																																																																																																																																															
Расходы, связанные с приобретением и реализацией (выбытием, в том числе погашением) ценных бумаг, обращающихся на организованном рынке ценных бумаг сумма отклонения от максимальной (расчетной) цены	071	<table border="1" style="border-collapse: collapse; width: 100%;"><tr><td>-</td><td>-</td><td>-</td><td>-</td><td>-</td><td>-</td><td>-</td><td>-</td><td>-</td><td>-</td><td>-</td><td>-</td><td>-</td><td>-</td><td>-</td><td>-</td><td>-</td><td>-</td><td>-</td><td>-</td></tr></table>	-	-	-	-	-	-	-	-	-	-	-	-	-	-	-	-	-	-	-	-																																																																																																																																																																																																																																																																																																												
-	-	-	-	-	-	-	-	-	-	-	-	-	-	-	-	-	-	-	-																																																																																																																																																																																																																																																																																																															
Расходы по операциям, отраженным в Приложении №3 к Листу 02 (стр. 350 Приложения №3 к Листу 02) Суммы убытков прошлых лет по объектам обслуживающих производств и хозяйств, включая объекты жилищно-коммунальной и социально-культурной сферы, учитываемые в уменьшение прибыли текущего отчетного (налогового) периода, полученной по указанным видам деятельности Сумма убытка от реализации амортизируемого имущества, относящаяся к расходам текущего отчетного (налогового) периода Сумма убытка от реализации права на земельный участок, относящаяся к расходам текущего отчетного (налогового) периода Сумма надбавки, уплачиваемая покупателем предприятия как имущественного комплекса, относящаяся к расходам текущего отчетного (налогового) периода Итого признанных расходов (сумма строк 010, 020, 040, 059-070, 072, 080-120) Сумма амортизации за отчетный (налоговый) период, начисленная: линейным методом в том числе по нематериальным активам нелинейным методом в том числе по нематериальным активам Метод начисления амортизации, отраженный в учетной политике (код) Внереализационные расходы - всего в том числе: расходы в виде процентов по долговым обязательствам любого вида, в том числе процентов, начисленных по ценным бумагам, и иным обязательствам, выпущенным (эмитированным) налогоплательщиком расходы по созданию резерва предстоящих расходов, направляемых на цели, обеспечивающие социальную защиту инвалидов расходы на ликвидацию выводимых из эксплуатации основных средств, на списание нематериальных активов, на ликвидацию объектов незавершенного строительства и иного имущества, охрану недр и другие аналогичные работы штрафы, пени и(или) иные санкции за нарушение договорных или долговых обязательств, возмещение причиненного ущерба расходы, профессиональных участников рынка ценных бумаг, осуществляющих дилерскую деятельность, включая банки, по операциям с производными финансовыми инструментами, не обращающимися на организованном рынке	072 073 080 090 100 110 120 130 131 132 133 134 135 200 201 202 204 205 206	<table border="1" style="border-collapse: collapse; width: 100%;"><tr><td>-</td><td>-</td><td>-</td><td>-</td><td>-</td><td>-</td><td>-</td><td>-</td><td>-</td><td>-</td><td>-</td><td>-</td><td>-</td><td>-</td><td>-</td><td>-</td><td>-</td><td>-</td><td>-</td><td>-</td></tr></table> <table border="1" style="border-collapse: collapse; width: 100%;"><tr><td>-</td><td>-</td><td>-</td><td>-</td><td>-</td><td>-</td><td>-</td><td>-</td><td>-</td><td>-</td><td>-</td><td>-</td><td>-</td><td>-</td><td>-</td><td>-</td><td>-</td><td>-</td><td>-</td><td>-</td></tr></table> <table border="1" style="border-collapse: collapse; width: 100%;"><tr><td>-</td><td>-</td><td>-</td><td>-</td><td>-</td><td>-</td><td>-</td><td>-</td><td>-</td><td>-</td><td>-</td><td>-</td><td>-</td><td>-</td><td>-</td><td>-</td><td>-</td><td>-</td><td>-</td><td>-</td></tr></table> <table border="1" style="border-collapse: collapse; width: 100%;"><tr><td>-</td><td>-</td><td>-</td><td>-</td><td>-</td><td>-</td><td>-</td><td>-</td><td>-</td><td>-</td><td>-</td><td>-</td><td>-</td><td>-</td><td>-</td><td>-</td><td>-</td><td>-</td><td>-</td><td>-</td></tr></table> <table border="1" style="border-collapse: collapse; width: 100%;"><tr><td>5</td><td>8</td><td>6</td><td>5</td><td>0</td><td>6</td><td>7</td><td>-</td><td>-</td><td>-</td><td>-</td><td>-</td><td>-</td><td>-</td><td>-</td><td>-</td><td>-</td><td>-</td><td>-</td><td>-</td></tr></table> <table border="1" style="border-collapse: collapse; width: 100%;"><tr><td>3</td><td>1</td><td>9</td><td>0</td><td>0</td><td>-</td><td>-</td><td>-</td><td>-</td><td>-</td><td>-</td><td>-</td><td>-</td><td>-</td><td>-</td><td>-</td><td>-</td><td>-</td><td>-</td><td>-</td></tr></table> <table border="1" style="border-collapse: collapse; width: 100%;"><tr><td>-</td><td>-</td><td>-</td><td>-</td><td>-</td><td>-</td><td>-</td><td>-</td><td>-</td><td>-</td><td>-</td><td>-</td><td>-</td><td>-</td><td>-</td><td>-</td><td>-</td><td>-</td><td>-</td><td>-</td></tr></table> <table border="1" style="border-collapse: collapse; width: 100%;"><tr><td>-</td><td>-</td><td>-</td><td>-</td><td>-</td><td>-</td><td>-</td><td>-</td><td>-</td><td>-</td><td>-</td><td>-</td><td>-</td><td>-</td><td>-</td><td>-</td><td>-</td><td>-</td><td>-</td><td>-</td></tr></table> <table border="1" style="border-collapse: collapse; width: 100%;"><tr><td>-</td><td>-</td><td>-</td><td>-</td><td>-</td><td>-</td><td>-</td><td>-</td><td>-</td><td>-</td><td>-</td><td>-</td><td>-</td><td>-</td><td>-</td><td>-</td><td>-</td><td>-</td><td>-</td><td>-</td></tr></table> <table border="1" style="border-collapse: collapse; width: 100%;"><tr><td>1</td><td>-</td><td>-</td><td>-</td><td>-</td><td>-</td><td>-</td><td>-</td><td>-</td><td>-</td><td>-</td><td>-</td><td>-</td><td>-</td><td>-</td><td>-</td><td>-</td><td>-</td><td>-</td><td>-</td></tr></table> <table border="1" style="border-collapse: collapse; width: 100%;"><tr><td>-</td><td>-</td><td>-</td><td>-</td><td>-</td><td>-</td><td>-</td><td>-</td><td>-</td><td>-</td><td>-</td><td>-</td><td>-</td><td>-</td><td>-</td><td>-</td><td>-</td><td>-</td><td>-</td><td>-</td></tr></table> <table border="1" style="border-collapse: collapse; width: 100%;"><tr><td>-</td><td>-</td><td>-</td><td>-</td><td>-</td><td>-</td><td>-</td><td>-</td><td>-</td><td>-</td><td>-</td><td>-</td><td>-</td><td>-</td><td>-</td><td>-</td><td>-</td><td>-</td><td>-</td><td>-</td></tr></table> <table border="1" style="border-collapse: collapse; width: 100%;"><tr><td>-</td><td>-</td><td>-</td><td>-</td><td>-</td><td>-</td><td>-</td><td>-</td><td>-</td><td>-</td><td>-</td><td>-</td><td>-</td><td>-</td><td>-</td><td>-</td><td>-</td><td>-</td><td>-</td><td>-</td></tr></table> <table border="1" style="border-collapse: collapse; width: 100%;"><tr><td>-</td><td>-</td><td>-</td><td>-</td><td>-</td><td>-</td><td>-</td><td>-</td><td>-</td><td>-</td><td>-</td><td>-</td><td>-</td><td>-</td><td>-</td><td>-</td><td>-</td><td>-</td><td>-</td><td>-</td></tr></table> <table border="1" style="border-collapse: collapse; width: 100%;"><tr><td>-</td><td>-</td><td>-</td><td>-</td><td>-</td><td>-</td><td>-</td><td>-</td><td>-</td><td>-</td><td>-</td><td>-</td><td>-</td><td>-</td><td>-</td><td>-</td><td>-</td><td>-</td><td>-</td><td>-</td></tr></table> <table border="1" style="border-collapse: collapse; width: 100%;"><tr><td>-</td><td>-</td><td>-</td><td>-</td><td>-</td><td>-</td><td>-</td><td>-</td><td>-</td><td>-</td><td>-</td><td>-</td><td>-</td><td>-</td><td>-</td><td>-</td><td>-</td><td>-</td><td>-</td><td>-</td></tr></table>	-	-	-	-	-	-	-	-	-	-	-	-	-	-	-	-	-	-	-	-	-	-	-	-	-	-	-	-	-	-	-	-	-	-	-	-	-	-	-	-	-	-	-	-	-	-	-	-	-	-	-	-	-	-	-	-	-	-	-	-	-	-	-	-	-	-	-	-	-	-	-	-	-	-	-	-	-	-	-	-	5	8	6	5	0	6	7	-	-	-	-	-	-	-	-	-	-	-	-	-	3	1	9	0	0	-	-	-	-	-	-	-	-	-	-	-	-	-	-	-	-	-	-	-	-	-	-	-	-	-	-	-	-	-	-	-	-	-	-	-	-	-	-	-	-	-	-	-	-	-	-	-	-	-	-	-	-	-	-	-	-	-	-	-	-	-	-	-	-	-	-	-	-	-	-	-	-	-	-	-	1	-	-	-	-	-	-	-	-	-	-	-	-	-	-	-	-	-	-	-	-	-	-	-	-	-	-	-	-	-	-	-	-	-	-	-	-	-	-	-	-	-	-	-	-	-	-	-	-	-	-	-	-	-	-	-	-	-	-	-	-	-	-	-	-	-	-	-	-	-	-	-	-	-	-	-	-	-	-	-	-	-	-	-	-	-	-	-	-	-	-	-	-	-	-	-	-	-	-	-	-	-	-	-	-	-	-	-	-	-	-	-	-	-	-	-	-	-	-	-	-	-	-	-	-	-	-	-	-	-	-	-	-	-	-	-	-	-	-	-
-	-	-	-	-	-	-	-	-	-	-	-	-	-	-	-	-	-	-	-																																																																																																																																																																																																																																																																																																															
-	-	-	-	-	-	-	-	-	-	-	-	-	-	-	-	-	-	-	-																																																																																																																																																																																																																																																																																																															
-	-	-	-	-	-	-	-	-	-	-	-	-	-	-	-	-	-	-	-																																																																																																																																																																																																																																																																																																															
-	-	-	-	-	-	-	-	-	-	-	-	-	-	-	-	-	-	-	-																																																																																																																																																																																																																																																																																																															
5	8	6	5	0	6	7	-	-	-	-	-	-	-	-	-	-	-	-	-																																																																																																																																																																																																																																																																																																															
3	1	9	0	0	-	-	-	-	-	-	-	-	-	-	-	-	-	-	-																																																																																																																																																																																																																																																																																																															
-	-	-	-	-	-	-	-	-	-	-	-	-	-	-	-	-	-	-	-																																																																																																																																																																																																																																																																																																															
-	-	-	-	-	-	-	-	-	-	-	-	-	-	-	-	-	-	-	-																																																																																																																																																																																																																																																																																																															
-	-	-	-	-	-	-	-	-	-	-	-	-	-	-	-	-	-	-	-																																																																																																																																																																																																																																																																																																															
1	-	-	-	-	-	-	-	-	-	-	-	-	-	-	-	-	-	-	-																																																																																																																																																																																																																																																																																																															
-	-	-	-	-	-	-	-	-	-	-	-	-	-	-	-	-	-	-	-																																																																																																																																																																																																																																																																																																															
-	-	-	-	-	-	-	-	-	-	-	-	-	-	-	-	-	-	-	-																																																																																																																																																																																																																																																																																																															
-	-	-	-	-	-	-	-	-	-	-	-	-	-	-	-	-	-	-	-																																																																																																																																																																																																																																																																																																															
-	-	-	-	-	-	-	-	-	-	-	-	-	-	-	-	-	-	-	-																																																																																																																																																																																																																																																																																																															
-	-	-	-	-	-	-	-	-	-	-	-	-	-	-	-	-	-	-	-																																																																																																																																																																																																																																																																																																															
-	-	-	-	-	-	-	-	-	-	-	-	-	-	-	-	-	-	-	-																																																																																																																																																																																																																																																																																																															

ЭП: Танковский Олег Вячеславович, МИФНС России №3 по Архангельской области и НАО
 Зотикова Екатерина Анатольевна, МДОУ "ДЕТСКИЙ САД "РАДУГА"

Окончание приложения 3



ИНН 2 9 0 3 0 1 1 8 0 0 - -
 КПП 2 9 0 3 0 1 0 0 1 Стр. 0 0 8

Приложение № 2 к Листу 02 (продолжение)

Признак налогоплательщика (код) 1

1 - организация, не относящаяся к указанным по кодам 2, 3, 4 и 6
 2 - сельскохозяйственный товаропроизводитель
 3 - резидент (участник) особой (свободной) экономической зоны
 4 - организация, осуществляющая деятельность на новом морском месторождении углеводородного сырья
 6 - резидент территории опережающего социально-экономического развития

Лицензия: серия - - - номер - - - - - вид - - / - -

Показатели 1	Код строки 2	Сумма в рублях 3
Убытки, приравняемые к внереализационным расходам - всего	300	- - - - - - - - - - - - - - - -
в том числе:		
убытки прошлых налоговых периодов, выявленные в текущем отчетном (налоговом) периоде	301	- - - - - - - - - - - - - - - -
суммы безнадежных долгов, а в случае, если налогоплательщик принял решение о создании резерва по сомнительным долгам, суммы безнадежных долгов, не покрытые за счет средств резерва	302	- - - - - - - - - - - - - - - -
Корректировка налоговой базы на выявленные ошибки (искажения), относящиеся к прошлым налоговым периодам, приведшие к излишней уплате налога, всего	400	- - - - - - - - - - - - - - - -
в том числе за:		
- - - - год	401	- - - - - - - - - - - - - - - -
- - - - год	402	- - - - - - - - - - - - - - - -
- - - - год	403	- - - - - - - - - - - - - - - -

Приложение И



ИНН 2 9 0 3 0 1 1 8 0 0 - -
 КПП 2 9 0 3 0 1 0 0 1 Стр. 0 0 1

Форма по КНД 1152026

Налоговая декларация по налогу на имущество организаций

Номер корректировки 0 - - Налоговый период (код) 3 4 Отчетный год 2 0 1 6

Представляется в налоговый орган (код) 2 9 0 3 по месту нахождения (учета) (код) 2 1 4

М Д О У " Д Е Т С К И Й С А Д " Р А Д У Г А " - - - - -
 - - - - -
 - - - - -
 - - - - -
 (налогоплательщик)

Код вида экономической деятельности по классификатору ОКВЭД 8 0 . 1 0 . 1 -

Форма реорганизации (ликвидация) (код) - ИНН/КПП реорганизованной организации - - - - - / - - - - -

Номер контактного телефона 8 (8 1 8 5 2) 5 - 8 9 - 2 0 , 5

На 3 - - страницах с приложением подтверждающих документов или их копий на - - - листах

Достоверность и полноту сведений, указанных в настоящей декларации, подтверждаю:

- 1 – налогоплательщик,
- 2 – представитель налогоплательщика

1
 З О Т И К О В А - - - - -
 Е К А Т Е Р И Н А - - - - -
 А Н А Т О Л Ь Е В Н А - - - - -

(фамилия, имя, отчество* полностью)

- - - - -
 - - - - -
 - - - - -
 - - - - -
 - - - - -
 - - - - -
 - - - - -
 - - - - -
 - - - - -
 - - - - -

(наименование организации – представителя налогоплательщика)

Подпись _____ Дата 1 7 . 0 3 . 2 0 1 7

МП

Наименование документа, подтверждающего полномочия представителя

- - - - -
 - - - - -

* Отчество при наличии.

Заполняется работником налогового органа

Сведения о представлении декларации

Данная декларация представлена (код) - -

на - - - страницах

с приложением подтверждающих документов или их копий на - - - листах

Дата представления декларации - - . - - . - - - -

Зарегистрирована за № - - - - -

 Фамилия, И.О.*

 Подпись

Продолжение приложения И



ИНН 2 9 0 3 0 1 1 8 0 0 - -
 КПП 2 9 0 3 0 1 0 0 1 Стр. 0 0 2

Раздел 1. Сумма налога, подлежащая уплате в бюджет

Показатели 1	Код строки 2	Значения показателей 3
Код по ОКТМО	010	1 1 7 1 5 0 0 0 - - -
Код бюджетной классификации	020	1 8 2 1 0 6 0 2 0 1 0 0 2 1 0 0 0 1 1 0
Сумма налога, подлежащая уплате в бюджет (руб.)	030	1 8 5 5 4 9 4 - - - - -
Сумма налога, исчисленная к уменьшению (руб.)	040	- - - - -
Код по ОКТМО	010	- - - - -
Код бюджетной классификации	020	- - - - -
Сумма налога, подлежащая уплате в бюджет (руб.)	030	- - - - -
Сумма налога, исчисленная к уменьшению (руб.)	040	- - - - -
Код по ОКТМО	010	- - - - -
Код бюджетной классификации	020	- - - - -
Сумма налога, подлежащая уплате в бюджет (руб.)	030	- - - - -
Сумма налога, исчисленная к уменьшению (руб.)	040	- - - - -
Код по ОКТМО	010	- - - - -
Код бюджетной классификации	020	- - - - -
Сумма налога, подлежащая уплате в бюджет (руб.)	030	- - - - -
Сумма налога, исчисленная к уменьшению (руб.)	040	- - - - -
Код по ОКТМО	010	- - - - -
Код бюджетной классификации	020	- - - - -
Сумма налога, подлежащая уплате в бюджет (руб.)	030	- - - - -
Сумма налога, исчисленная к уменьшению (руб.)	040	- - - - -
Код по ОКТМО	010	- - - - -
Код бюджетной классификации	020	- - - - -
Сумма налога, подлежащая уплате в бюджет (руб.)	030	- - - - -
Сумма налога, исчисленная к уменьшению (руб.)	040	- - - - -

Окончание приложения И



ИНН - -
 КПП Стр.

Раздел 2. Определение налоговой базы и исчисление суммы налога в отношении подлежащего налогообложению имущества российских организаций и иностранных организаций, осуществляющих деятельность в Российской Федерации через постоянные представительства

Код вида имущества (код строки 010) Код по ОКТМО (код строки 010) - -

Данные для расчета среднегодовой стоимости имущества за налоговый период

По состоянию Код строки		Остаточная стоимость основных средств																	
на:		признаваемых объектом налогообложения						в т.ч. стоимость льготированного имущества											
1	2	3						4											
01.01	020	-	-	-	-	-	-	-	-	-	-	-	-	-	-	-	-	-	-
01.02	030	-	-	-	-	-	-	-	-	-	-	-	-	-	-	-	-	-	-
01.03	040	-	-	-	-	-	-	-	-	-	-	-	-	-	-	-	-	-	-
01.04	050	-	-	-	-	-	-	-	-	-	-	-	-	-	-	-	-	-	-
01.05	060	-	-	-	-	-	-	-	-	-	-	-	-	-	-	-	-	-	-
01.06	070	-	-	-	-	-	-	-	-	-	-	-	-	-	-	-	-	-	-
01.07	080	-	-	-	-	-	-	-	-	-	-	-	-	-	-	-	-	-	-
01.08	090	1	9	2	6	5	6	0	-	-	-	-	-	-	-	-	-	-	-
01.09	100	2	5	5	4	3	9	1	2	1	-	-	-	-	-	-	-	-	-
01.10	110	2	5	5	2	5	7	9	8	5	-	-	-	-	-	-	-	-	-
01.11	120	2	5	5	4	6	9	0	3	8	-	-	-	-	-	-	-	-	-
01.12	130	2	5	6	2	9	1	1	3	3	-	-	-	-	-	-	-	-	-
31.12	140	2	5	6	4	3	8	3	7	3	-	-	-	-	-	-	-	-	-
в т.ч. недвижимое имущество	141	2	5	1	6	0	2	0	7	0	-	-	-	-	-	-	-	-	-

Показатели	Расчет суммы налога	
	Код строки	Значение показателей
1	2	3
Среднегодовая стоимость имущества за налоговый период	150	<input type="text" value="98524785"/> - <input type="text" value=""/> - <input type="text" value=""/>
Код налоговой льготы	160	<input type="text" value="2010257"/> / <input type="text" value=""/> - <input type="text" value=""/> - <input type="text" value=""/>
Среднегодовая стоимость необлагаемого налогом имущества за налоговый период	170	<input type="text" value="1559658"/> - <input type="text" value=""/> - <input type="text" value=""/>
Доля балансовой стоимости объекта недвижимого имущества на территории соответствующего субъекта Российской Федерации	180	<input type="text" value=""/> - <input type="text" value=""/> - <input type="text" value=""/> / <input type="text" value=""/> - <input type="text" value=""/> - <input type="text" value=""/>
Налоговая база	190	<input type="text" value="96965127"/> - <input type="text" value=""/> - <input type="text" value=""/>
Код налоговой льготы (установленной в виде понижения налоговой ставки)	200	<input type="text" value=""/> - <input type="text" value=""/> - <input type="text" value=""/> / <input type="text" value=""/> - <input type="text" value=""/> - <input type="text" value=""/>
Налоговая ставка (%)	210	<input type="text" value="2"/> . <input type="text" value="20"/>
Сумма налога за налоговый период	220	<input type="text" value="2133233"/> - <input type="text" value=""/> - <input type="text" value=""/>
Сумма авансовых платежей, исчисленная за отчетные периоды	230	<input type="text" value="277739"/> - <input type="text" value=""/> - <input type="text" value=""/>
Код налоговой льготы (в виде уменьшения суммы налога, подлежащей уплате в бюджет)	240	<input type="text" value=""/> - <input type="text" value=""/> - <input type="text" value=""/> / <input type="text" value=""/> - <input type="text" value=""/> - <input type="text" value=""/>
Сумма налоговой льготы, уменьшающей сумму налога, подлежащую уплате в бюджет	250	<input type="text" value=""/> - <input type="text" value=""/> - <input type="text" value=""/>
Сумма налога, уплаченная за пределами Российской Федерации	260	<input type="text" value=""/> - <input type="text" value=""/> - <input type="text" value=""/>
Остаточная стоимость основных средств по состоянию на 31.12	270	<input type="text" value="257486234"/> - <input type="text" value=""/> - <input type="text" value=""/>

Приложение Й



ИНН 2 9 0 3 0 1 1 8 0 0 - -

КПП 2 9 0 3 0 1 0 0 1 Стр. 0 0 1

Форма по КНД 1152026

Налоговая декларация по налогу на имущество организаций

Номер корректировки 2 - - Налоговый период (код) 3 4 Отчетный год 2 0 1 7

Представляется в налоговый орган (код) 2 9 0 3 по месту нахождения (учета) (код) 2 1 4

МУНИЦИПАЛЬНОЕ ДОШКОЛЬНОЕ ОБРАЗОВАТЕЛЬНОЕ
УЧРЕЖДЕНИЕ "ДЕТСКИЙ САД "РАДУГА" - - - - -
- - - - -
(налогоплательщик)

Форма реорганизации (ликвидация) (код) - ИНН/КПП реорганизованной организации - - - - - / - - - - -

Номер контактного телефона 8 (8 1 8 5 2) 5 - 8 9 - 3 0 - - - - -

На 4 - - страницах с приложением подтверждающих документов или их копий на - - - - - листах

Достоверность и полноту сведений, указанных в настоящей декларации, подтверждаю:

1 - налогоплательщик,
2 - представитель налогоплательщика

1
ЗОТИКОВА - - - - -
ЕКАТЕРИНА - - - - -
АНАТОЛЬЕВНА - - - - -
(фамилия, имя, отчество* полностью)

- - - - -
- - - - -
- - - - -
- - - - -
- - - - -
- - - - -
- - - - -
- - - - -
- - - - -
- - - - -
(наименование организации – представителя налогоплательщика)

Подпись _____ Дата 0 6 . 0 2 . 2 0 1 8

Наименование и реквизиты документа, подтверждающего полномочия представителя

- - - - -
- - - - -

* Отчество указывается при наличии.

Заполняется работником налогового органа

Сведения о представлении декларации

Данная декларация представлена (код) [] []

на [] [] [] страницах

с приложением подтверждающих документов или их копий на [] [] [] листах

Дата представления декларации [] [] . [] [] . [] [] [] []

Зарегистрирована за № []

Фамилия, И.О.*

Подпись

Продолжение приложения Й



ИНН 2 9 0 3 0 1 1 8 0 0 - -

КПП 2 9 0 3 0 1 0 0 1 Стр. 0 0 2

Раздел 1. Сумма налога, подлежащая уплате в бюджет

Показатели 1	Код строки 2	Значения показателей 3
Код ОКТМО	010	1 1 7 1 5 0 0 0 - - -
Код бюджетной классификации	020	1 8 2 1 0 6 0 2 0 1 0 0 2 1 0 0 0 1 1 0
Сумма налога, подлежащая уплате в бюджет (в рублях)	030	1 3 6 2 8 8 7 - - - - - - - -
Сумма налога, исчисленная к уменьшению (в рублях)	040	- - - - - - - - - - - - - -
Код ОКТМО	010	- - - - - - - - - - - - - -
Код бюджетной классификации	020	- - - - - - - - - - - - - - - - - - - -
Сумма налога, подлежащая уплате в бюджет (в рублях)	030	- - - - - - - - - - - - - - - - - - - -
Сумма налога, исчисленная к уменьшению (в рублях)	040	- - - - - - - - - - - - - - - - - - - -
Код ОКТМО	010	- - - - - - - - - - - - - -
Код бюджетной классификации	020	- - - - - - - - - - - - - - - - - - - -
Сумма налога, подлежащая уплате в бюджет (в рублях)	030	- - - - - - - - - - - - - - - - - - - -
Сумма налога, исчисленная к уменьшению (в рублях)	040	- - - - - - - - - - - - - - - - - - - -
Код ОКТМО	010	- - - - - - - - - - - - - -
Код бюджетной классификации	020	- - - - - - - - - - - - - - - - - - - -
Сумма налога, подлежащая уплате в бюджет (в рублях)	030	- - - - - - - - - - - - - - - - - - - -
Сумма налога, исчисленная к уменьшению (в рублях)	040	- - - - - - - - - - - - - - - - - - - -
Код ОКТМО	010	- - - - - - - - - - - - - -
Код бюджетной классификации	020	- - - - - - - - - - - - - - - - - - - -
Сумма налога, подлежащая уплате в бюджет (в рублях)	030	- - - - - - - - - - - - - - - - - - - -
Сумма налога, исчисленная к уменьшению (в рублях)	040	- - - - - - - - - - - - - - - - - - - -
Код ОКТМО	010	- - - - - - - - - - - - - -
Код бюджетной классификации	020	- - - - - - - - - - - - - - - - - - - -
Сумма налога, подлежащая уплате в бюджет (в рублях)	030	- - - - - - - - - - - - - - - - - - - -
Сумма налога, исчисленная к уменьшению (в рублях)	040	- - - - - - - - - - - - - - - - - - - -

Достоверность и полноту сведений, указанных на данной странице, подтверждаю:

(подпись)
 06.02.2018 (дата)

ЭП: Зотикова Екатерина Анатольевна, МДОУ "ДЕТСКИЙ САД "РАДУГА"
Танковский Олег Вячеславович, МИФНС России №3 по Архангельской области и НАО

Продолжение приложения Й



ИНН
 КПП Стр.

Раздел 2. Определение налоговой базы и исчисление суммы налога в отношении подлежащего налогообложению имущества российских организаций и иностранных организаций, осуществляющих деятельность в Российской Федерации через постоянные представительства

Код вида имущества (код строки 001) Код по ОКТМО (код строки 010)

Данные для расчета средней стоимости имущества за налоговый период

По состоянию на: Код строки

Остаточная стоимость основных средств,

1	2	3 признаваемых объектом налогообложения	4 в том числе стоимость льготированного имущества
01.01	020	<input type="text" value="256438373-"/>	<input type="text" value="4836303-"/>
01.02	030	<input type="text" value="252467210-"/>	<input type="text" value="1118771-"/>
01.03	040	<input type="text" value="252198905-"/>	<input type="text" value="1104097-"/>
01.04	050	<input type="text" value="251930599-"/>	<input type="text" value="1089422-"/>
01.05	060	<input type="text" value="251662293-"/>	<input type="text" value="1074748-"/>
01.06	070	<input type="text" value="251393988-"/>	<input type="text" value="1060073-"/>
01.07	080	<input type="text" value="251125682-"/>	<input type="text" value="1045399-"/>
01.08	090	<input type="text" value="250857376-"/>	<input type="text" value="1030724-"/>
01.09	100	<input type="text" value="250589071-"/>	<input type="text" value="1016050-"/>
01.10	110	<input type="text" value="250320765-"/>	<input type="text" value="1001375-"/>
01.11	120	<input type="text" value="250052459-"/>	<input type="text" value="986701-"/>
01.12	130	<input type="text" value="249784154-"/>	<input type="text" value="972026-"/>
31.12	140	<input type="text" value="249530948-"/>	<input type="text" value="972451-"/>
в том числе недвижимое имущество	141	<input type="text" value="248558497-"/>	<input type="text" value="-"/>

Расчет суммы налога

Показатели	Код строки	Значения показателей
1	2	3
Среднегодовая стоимость имущества за налоговый период (в рублях)	150	<input type="text" value="251411679-"/>
Код налоговой льготы	160	<input type="text" value="2010257 / -"/>
Среднегодовая стоимость необлагаемого налогом имущества за налоговый период (в рублях)	170	<input type="text" value="1331395-"/>
Доля балансовой стоимости объекта недвижимого имущества на территории соответствующего субъекта Российской Федерации	180	<input type="text" value="- / -"/>
Налоговая база (в рублях)	190	<input type="text" value="250080284-"/>
Код налоговой льготы (установленной в виде понижения налоговой ставки)	200	<input type="text" value="- / -"/>
Налоговая ставка (%) <input type="text" value="2"/> . <input type="text" value="20"/>	210	Кжд <input type="text" value="215"/> . <input type="text" value="-"/>
Сумма налога за налоговый период (в рублях)	220	<input type="text" value="5501766-"/>
Сумма авансовых платежей, исчисленная за отчетные периоды (в рублях)	230	<input type="text" value="4138879-"/>
Код налоговой льготы (в виде уменьшения суммы налога, подлежащей уплате в бюджет)	240	<input type="text" value="- / -"/>
Сумма налоговой льготы, уменьшающей сумму налога, подлежащую уплате в бюджет (в рублях)	250	<input type="text" value="-"/>
Сумма налога, уплаченная за пределами Российской Федерации (в рублях)	260	<input type="text" value="-"/>
Остаточная стоимость основных средств по состоянию на 31.12 (в рублях)	270	<input type="text" value="249943077-"/>

Окончание приложения Й



ИНН 2 9 0 3 0 1 1 8 0 0 - -
 КПП 2 9 0 3 0 1 0 0 1 Стр. 0 0 4

Раздел 2.1. Информация об объектах недвижимого имущества, облагаемых налогом по среднегодовой стоимости

Кадастровый номер (код строки 010)

2 9 : 2 6 : 0 1 0 5 0 1 : 4 0 7 9 - - - - -
 - - - - -

Условный номер (код строки 020)

- - - - -
 - - - - -

Инвентарный номер (код строки 030)

5 7 2 ; 1 1 : 4 1 5 : 0 0 2 : 0 0 0 0 0 5 7 2 0 - - - - -

Показатели Код строки Значения показателей
 1 2 3

Код ОКОВ 040 2 1 0 . 0 0 . 1 2 . 1 0 . 4 6 0
 Остаточная стоимость основных средств на 31.12 050 2 4 8 5 5 8 4 9 7 - - - - -

Кадастровый номер (код строки 010)

- - - - -
 - - - - -

Условный номер (код строки 020)

- - - - -
 - - - - -

Инвентарный номер (код строки 030)

- - - - -

Код ОКОВ 040 - - - . - - . - - . - - . - - -
 Остаточная стоимость основных средств на 31.12 050 - - - - - - - - - - -

Кадастровый номер (код строки 010)

- - - - -
 - - - - -

Условный номер (код строки 020)

- - - - -
 - - - - -

Инвентарный номер (код строки 030)

- - - - -

Код ОКОВ 040 - - - . - - . - - . - - . - - -
 Остаточная стоимость основных средств на 31.12 050 - - - - - - - - - - -

Приложение К



ИНН
 КПП Стр.

Форма по КНД 1152026

Налоговая декларация по налогу на имущество организаций

Номер корректировки Налоговый период (код) Отчетный год

Представляется в налоговый орган (код) по месту нахождения (учета) (код)

МУНИЦИПАЛЬНОЕ ДОШКОЛЬНОЕ ОБРАЗОВАТЕЛЬНОЕ
 УЧРЕЖДЕНИЕ "ДЕТСКИЙ САД "РАДУГА" - - - - -
 - - - - -
 - - - - - (налогоплательщик)

Форма реорганизации (ликвидация) (код) ИНН/КПП реорганизованной организации /

Номер контактного телефона

На страницах с приложением подтверждающих документов или их копий на листах

Достоверность и полноту сведений, указанных в настоящей декларации, подтверждаю:

- 1 – налогоплательщик,
- 2 – представитель налогоплательщика

(фамилия, имя, отчество* полностью)

(наименование организации – представителя налогоплательщика)
 Подпись _____ Дата . .

Наименование и реквизиты документа, подтверждающего полномочия представителя

* Отчество указывается при наличии.

Заполняется работником налогового органа

Сведения о представлении декларации

Данная декларация представлена (код)

на страницах

с приложением подтверждающих документов или их копий на листах

Дата представления декларации . .

Зарегистрирована за №

 Фамилия, И.О.* _____ Подпись

Продолжение приложения К



ИНН

2	9	0	3	0	1	1	8	0	0	-	-
---	---	---	---	---	---	---	---	---	---	---	---

 КПП

2	9	0	3	0	1	0	0	1
---	---	---	---	---	---	---	---	---

 Стр.

0	0	2
---	---	---

Раздел 1. Сумма налога, подлежащая уплате в бюджет

Показатели 1	Код строки 2	Значения показателей 3																			
Код ОКТМО	010	<table border="1" style="display: inline-table; border-collapse: collapse;"><tr><td>1</td><td>1</td><td>7</td><td>1</td><td>5</td><td>0</td><td>0</td><td>0</td><td>-</td><td>-</td><td>-</td></tr></table>	1	1	7	1	5	0	0	0	-	-	-								
1	1	7	1	5	0	0	0	-	-	-											
Код бюджетной классификации	020	<table border="1" style="display: inline-table; border-collapse: collapse;"><tr><td>1</td><td>8</td><td>2</td><td>1</td><td>0</td><td>6</td><td>0</td><td>2</td><td>0</td><td>1</td><td>0</td><td>0</td><td>2</td><td>1</td><td>0</td><td>0</td><td>1</td><td>1</td><td>0</td></tr></table>	1	8	2	1	0	6	0	2	0	1	0	0	2	1	0	0	1	1	0
1	8	2	1	0	6	0	2	0	1	0	0	2	1	0	0	1	1	0			
Сумма налога, подлежащая уплате в бюджет (в рублях)	030	<table border="1" style="display: inline-table; border-collapse: collapse;"><tr><td>1</td><td>3</td><td>4</td><td>8</td><td>5</td><td>6</td><td>6</td><td>-</td><td>-</td><td>-</td><td>-</td><td>-</td><td>-</td><td>-</td><td>-</td><td>-</td><td>-</td><td>-</td><td>-</td></tr></table>	1	3	4	8	5	6	6	-	-	-	-	-	-	-	-	-	-	-	-
1	3	4	8	5	6	6	-	-	-	-	-	-	-	-	-	-	-	-			
Сумма налога, исчисленная к уменьшению (в рублях)	040	<table border="1" style="display: inline-table; border-collapse: collapse;"><tr><td>-</td><td>-</td><td>-</td><td>-</td><td>-</td><td>-</td><td>-</td><td>-</td><td>-</td><td>-</td><td>-</td><td>-</td><td>-</td><td>-</td><td>-</td><td>-</td><td>-</td><td>-</td><td>-</td></tr></table>	-	-	-	-	-	-	-	-	-	-	-	-	-	-	-	-	-	-	-
-	-	-	-	-	-	-	-	-	-	-	-	-	-	-	-	-	-	-			
Код ОКТМО	010	<table border="1" style="display: inline-table; border-collapse: collapse;"><tr><td>-</td><td>-</td><td>-</td><td>-</td><td>-</td><td>-</td><td>-</td><td>-</td><td>-</td><td>-</td><td>-</td><td>-</td><td>-</td><td>-</td><td>-</td><td>-</td><td>-</td><td>-</td><td>-</td></tr></table>	-	-	-	-	-	-	-	-	-	-	-	-	-	-	-	-	-	-	-
-	-	-	-	-	-	-	-	-	-	-	-	-	-	-	-	-	-	-			
Код бюджетной классификации	020	<table border="1" style="display: inline-table; border-collapse: collapse;"><tr><td>-</td><td>-</td><td>-</td><td>-</td><td>-</td><td>-</td><td>-</td><td>-</td><td>-</td><td>-</td><td>-</td><td>-</td><td>-</td><td>-</td><td>-</td><td>-</td><td>-</td><td>-</td><td>-</td></tr></table>	-	-	-	-	-	-	-	-	-	-	-	-	-	-	-	-	-	-	-
-	-	-	-	-	-	-	-	-	-	-	-	-	-	-	-	-	-	-			
Сумма налога, подлежащая уплате в бюджет (в рублях)	030	<table border="1" style="display: inline-table; border-collapse: collapse;"><tr><td>-</td><td>-</td><td>-</td><td>-</td><td>-</td><td>-</td><td>-</td><td>-</td><td>-</td><td>-</td><td>-</td><td>-</td><td>-</td><td>-</td><td>-</td><td>-</td><td>-</td><td>-</td><td>-</td></tr></table>	-	-	-	-	-	-	-	-	-	-	-	-	-	-	-	-	-	-	-
-	-	-	-	-	-	-	-	-	-	-	-	-	-	-	-	-	-	-			
Сумма налога, исчисленная к уменьшению (в рублях)	040	<table border="1" style="display: inline-table; border-collapse: collapse;"><tr><td>-</td><td>-</td><td>-</td><td>-</td><td>-</td><td>-</td><td>-</td><td>-</td><td>-</td><td>-</td><td>-</td><td>-</td><td>-</td><td>-</td><td>-</td><td>-</td><td>-</td><td>-</td><td>-</td></tr></table>	-	-	-	-	-	-	-	-	-	-	-	-	-	-	-	-	-	-	-
-	-	-	-	-	-	-	-	-	-	-	-	-	-	-	-	-	-	-			
Код ОКТМО	010	<table border="1" style="display: inline-table; border-collapse: collapse;"><tr><td>-</td><td>-</td><td>-</td><td>-</td><td>-</td><td>-</td><td>-</td><td>-</td><td>-</td><td>-</td><td>-</td><td>-</td><td>-</td><td>-</td><td>-</td><td>-</td><td>-</td><td>-</td><td>-</td></tr></table>	-	-	-	-	-	-	-	-	-	-	-	-	-	-	-	-	-	-	-
-	-	-	-	-	-	-	-	-	-	-	-	-	-	-	-	-	-	-			
Код бюджетной классификации	020	<table border="1" style="display: inline-table; border-collapse: collapse;"><tr><td>-</td><td>-</td><td>-</td><td>-</td><td>-</td><td>-</td><td>-</td><td>-</td><td>-</td><td>-</td><td>-</td><td>-</td><td>-</td><td>-</td><td>-</td><td>-</td><td>-</td><td>-</td><td>-</td></tr></table>	-	-	-	-	-	-	-	-	-	-	-	-	-	-	-	-	-	-	-
-	-	-	-	-	-	-	-	-	-	-	-	-	-	-	-	-	-	-			
Сумма налога, подлежащая уплате в бюджет (в рублях)	030	<table border="1" style="display: inline-table; border-collapse: collapse;"><tr><td>-</td><td>-</td><td>-</td><td>-</td><td>-</td><td>-</td><td>-</td><td>-</td><td>-</td><td>-</td><td>-</td><td>-</td><td>-</td><td>-</td><td>-</td><td>-</td><td>-</td><td>-</td><td>-</td></tr></table>	-	-	-	-	-	-	-	-	-	-	-	-	-	-	-	-	-	-	-
-	-	-	-	-	-	-	-	-	-	-	-	-	-	-	-	-	-	-			
Сумма налога, исчисленная к уменьшению (в рублях)	040	<table border="1" style="display: inline-table; border-collapse: collapse;"><tr><td>-</td><td>-</td><td>-</td><td>-</td><td>-</td><td>-</td><td>-</td><td>-</td><td>-</td><td>-</td><td>-</td><td>-</td><td>-</td><td>-</td><td>-</td><td>-</td><td>-</td><td>-</td><td>-</td></tr></table>	-	-	-	-	-	-	-	-	-	-	-	-	-	-	-	-	-	-	-
-	-	-	-	-	-	-	-	-	-	-	-	-	-	-	-	-	-	-			
Код ОКТМО	010	<table border="1" style="display: inline-table; border-collapse: collapse;"><tr><td>-</td><td>-</td><td>-</td><td>-</td><td>-</td><td>-</td><td>-</td><td>-</td><td>-</td><td>-</td><td>-</td><td>-</td><td>-</td><td>-</td><td>-</td><td>-</td><td>-</td><td>-</td><td>-</td></tr></table>	-	-	-	-	-	-	-	-	-	-	-	-	-	-	-	-	-	-	-
-	-	-	-	-	-	-	-	-	-	-	-	-	-	-	-	-	-	-			
Код бюджетной классификации	020	<table border="1" style="display: inline-table; border-collapse: collapse;"><tr><td>-</td><td>-</td><td>-</td><td>-</td><td>-</td><td>-</td><td>-</td><td>-</td><td>-</td><td>-</td><td>-</td><td>-</td><td>-</td><td>-</td><td>-</td><td>-</td><td>-</td><td>-</td><td>-</td></tr></table>	-	-	-	-	-	-	-	-	-	-	-	-	-	-	-	-	-	-	-
-	-	-	-	-	-	-	-	-	-	-	-	-	-	-	-	-	-	-			
Сумма налога, подлежащая уплате в бюджет (в рублях)	030	<table border="1" style="display: inline-table; border-collapse: collapse;"><tr><td>-</td><td>-</td><td>-</td><td>-</td><td>-</td><td>-</td><td>-</td><td>-</td><td>-</td><td>-</td><td>-</td><td>-</td><td>-</td><td>-</td><td>-</td><td>-</td><td>-</td><td>-</td><td>-</td></tr></table>	-	-	-	-	-	-	-	-	-	-	-	-	-	-	-	-	-	-	-
-	-	-	-	-	-	-	-	-	-	-	-	-	-	-	-	-	-	-			
Сумма налога, исчисленная к уменьшению (в рублях)	040	<table border="1" style="display: inline-table; border-collapse: collapse;"><tr><td>-</td><td>-</td><td>-</td><td>-</td><td>-</td><td>-</td><td>-</td><td>-</td><td>-</td><td>-</td><td>-</td><td>-</td><td>-</td><td>-</td><td>-</td><td>-</td><td>-</td><td>-</td><td>-</td></tr></table>	-	-	-	-	-	-	-	-	-	-	-	-	-	-	-	-	-	-	-
-	-	-	-	-	-	-	-	-	-	-	-	-	-	-	-	-	-	-			
Код ОКТМО	010	<table border="1" style="display: inline-table; border-collapse: collapse;"><tr><td>-</td><td>-</td><td>-</td><td>-</td><td>-</td><td>-</td><td>-</td><td>-</td><td>-</td><td>-</td><td>-</td><td>-</td><td>-</td><td>-</td><td>-</td><td>-</td><td>-</td><td>-</td><td>-</td></tr></table>	-	-	-	-	-	-	-	-	-	-	-	-	-	-	-	-	-	-	-
-	-	-	-	-	-	-	-	-	-	-	-	-	-	-	-	-	-	-			
Код бюджетной классификации	020	<table border="1" style="display: inline-table; border-collapse: collapse;"><tr><td>-</td><td>-</td><td>-</td><td>-</td><td>-</td><td>-</td><td>-</td><td>-</td><td>-</td><td>-</td><td>-</td><td>-</td><td>-</td><td>-</td><td>-</td><td>-</td><td>-</td><td>-</td><td>-</td></tr></table>	-	-	-	-	-	-	-	-	-	-	-	-	-	-	-	-	-	-	-
-	-	-	-	-	-	-	-	-	-	-	-	-	-	-	-	-	-	-			
Сумма налога, подлежащая уплате в бюджет (в рублях)	030	<table border="1" style="display: inline-table; border-collapse: collapse;"><tr><td>-</td><td>-</td><td>-</td><td>-</td><td>-</td><td>-</td><td>-</td><td>-</td><td>-</td><td>-</td><td>-</td><td>-</td><td>-</td><td>-</td><td>-</td><td>-</td><td>-</td><td>-</td><td>-</td></tr></table>	-	-	-	-	-	-	-	-	-	-	-	-	-	-	-	-	-	-	-
-	-	-	-	-	-	-	-	-	-	-	-	-	-	-	-	-	-	-			
Сумма налога, исчисленная к уменьшению (в рублях)	040	<table border="1" style="display: inline-table; border-collapse: collapse;"><tr><td>-</td><td>-</td><td>-</td><td>-</td><td>-</td><td>-</td><td>-</td><td>-</td><td>-</td><td>-</td><td>-</td><td>-</td><td>-</td><td>-</td><td>-</td><td>-</td><td>-</td><td>-</td><td>-</td></tr></table>	-	-	-	-	-	-	-	-	-	-	-	-	-	-	-	-	-	-	-
-	-	-	-	-	-	-	-	-	-	-	-	-	-	-	-	-	-	-			
Код ОКТМО	010	<table border="1" style="display: inline-table; border-collapse: collapse;"><tr><td>-</td><td>-</td><td>-</td><td>-</td><td>-</td><td>-</td><td>-</td><td>-</td><td>-</td><td>-</td><td>-</td><td>-</td><td>-</td><td>-</td><td>-</td><td>-</td><td>-</td><td>-</td><td>-</td></tr></table>	-	-	-	-	-	-	-	-	-	-	-	-	-	-	-	-	-	-	-
-	-	-	-	-	-	-	-	-	-	-	-	-	-	-	-	-	-	-			
Код бюджетной классификации	020	<table border="1" style="display: inline-table; border-collapse: collapse;"><tr><td>-</td><td>-</td><td>-</td><td>-</td><td>-</td><td>-</td><td>-</td><td>-</td><td>-</td><td>-</td><td>-</td><td>-</td><td>-</td><td>-</td><td>-</td><td>-</td><td>-</td><td>-</td><td>-</td></tr></table>	-	-	-	-	-	-	-	-	-	-	-	-	-	-	-	-	-	-	-
-	-	-	-	-	-	-	-	-	-	-	-	-	-	-	-	-	-	-			
Сумма налога, подлежащая уплате в бюджет (в рублях)	030	<table border="1" style="display: inline-table; border-collapse: collapse;"><tr><td>-</td><td>-</td><td>-</td><td>-</td><td>-</td><td>-</td><td>-</td><td>-</td><td>-</td><td>-</td><td>-</td><td>-</td><td>-</td><td>-</td><td>-</td><td>-</td><td>-</td><td>-</td><td>-</td></tr></table>	-	-	-	-	-	-	-	-	-	-	-	-	-	-	-	-	-	-	-
-	-	-	-	-	-	-	-	-	-	-	-	-	-	-	-	-	-	-			
Сумма налога, исчисленная к уменьшению (в рублях)	040	<table border="1" style="display: inline-table; border-collapse: collapse;"><tr><td>-</td><td>-</td><td>-</td><td>-</td><td>-</td><td>-</td><td>-</td><td>-</td><td>-</td><td>-</td><td>-</td><td>-</td><td>-</td><td>-</td><td>-</td><td>-</td><td>-</td><td>-</td><td>-</td></tr></table>	-	-	-	-	-	-	-	-	-	-	-	-	-	-	-	-	-	-	-
-	-	-	-	-	-	-	-	-	-	-	-	-	-	-	-	-	-	-			

Достоверность и полноту сведений, указанных на данной странице, подтверждаю:

(подпись)
 28.01.2019
 (дата)

ЭП: Зотикова Екатерина Анатольевна, МДОУ "ДЕТСКИЙ САД "РАДУГА"
Танжковский Олег Вячеславович, МИФНС России №3 по Архангельской области и НАО

Продолжение приложения К



ИНН 2 9 0 3 0 1 1 8 0 0 - -

КПП 2 9 0 3 0 1 0 0 1 Стр. 0 0 3

Раздел 2. Определение налоговой базы и исчисление суммы налога в отношении подлежащего налогообложению имущества российских организаций и иностранных организаций, осуществляющих деятельность в Российской Федерации через постоянные представительства

Код вида имущества (код строки 001) 0 3 Код по ОКТМО (код строки 010) 1 1 7 1 5 0 0 0 - - -

Данные для расчета средней стоимости имущества за налоговый период

По состоянию на: Код строки		признаваемых объектом налогообложения	Остаточная стоимость основных средств,	в том числе стоимость льготированного имущества
1	2	3	4	
01.01	020	2 4 8 5 5 8 4 9 7 - - - - -	- - - - -	- - - - -
01.02	030	2 4 8 3 0 4 8 6 6 - - - - -	- - - - -	- - - - -
01.03	040	2 4 8 0 5 1 2 3 4 - - - - -	- - - - -	- - - - -
01.04	050	2 4 7 7 9 7 6 0 3 - - - - -	- - - - -	- - - - -
01.05	060	2 4 7 5 4 3 9 7 2 - - - - -	- - - - -	- - - - -
01.06	070	2 4 7 2 9 0 3 4 1 - - - - -	- - - - -	- - - - -
01.07	080	2 4 7 0 3 6 7 1 0 - - - - -	- - - - -	- - - - -
01.08	090	2 4 6 7 8 3 0 7 9 - - - - -	- - - - -	- - - - -
01.09	100	2 4 6 5 2 9 4 4 8 - - - - -	- - - - -	- - - - -
01.10	110	2 4 6 2 7 5 8 1 7 - - - - -	- - - - -	- - - - -
01.11	120	2 4 6 0 2 2 1 8 6 - - - - -	- - - - -	- - - - -
01.12	130	2 4 5 7 6 8 5 5 4 - - - - -	- - - - -	- - - - -
31.12	140	2 4 5 5 1 4 9 2 3 - - - - -	- - - - -	- - - - -
в том числе недвижимое имущество		141	2 4 5 5 1 4 9 2 3 - - - - -	- - - - -

Расчет суммы налога

Показатели	Код строки	Значения показателей
1	2	3
Среднегодовая стоимость имущества за налоговый период (в рублях)	150	2 4 7 0 3 6 7 1 0 - - - - -
Код налоговой льготы	160	- - - - - / - - - - -
Среднегодовая стоимость необлагаемого налогом имущества за налоговый период (в рублях)	170	- - - - -
Доля балансовой стоимости объекта недвижимого имущества на территории соответствующего субъекта Российской Федерации	180	- - - - - / - - - - -
Налоговая база (в рублях)	190	2 4 7 0 3 6 7 1 0 - - - - -
Код налоговой льготы (установленной в виде понижения налоговой ставки)	200	- - - - - / - - - - -
Налоговая ставка (%) 210 2 . 2 0	215	Кжд - . -
Сумма налога за налоговый период (в рублях)	220	5 4 3 4 8 0 8 - - - - -
Сумма авансовых платежей, исчисленная за отчетные периоды (в рублях)	230	4 0 8 8 6 6 0 - - - - -
Код налоговой льготы (в виде уменьшения суммы налога, подлежащей уплате в бюджет)	240	- - - - - / - - - - -
Сумма налоговой льготы, уменьшающей сумму налога, подлежащую уплате в бюджет (в рублях)	250	- - - - -
Сумма налога, уплаченная за пределами Российской Федерации (в рублях)	260	- - - - -
Остаточная стоимость основных средств по состоянию на 31.12 (в рублях)	270	2 4 5 5 1 4 9 2 3 - - - - -

Продолжение приложения К



ИНН

2	9	0	3	0	1	1	8	0	0	-	-
---	---	---	---	---	---	---	---	---	---	---	---

 КПП

2	9	0	3	0	1	0	0	1
---	---	---	---	---	---	---	---	---

 Стр.

0	0	4
---	---	---

Раздел 2. Определение налоговой базы и исчисление суммы налога в отношении подлежащего налогообложению имущества российских организаций и иностранных организаций, осуществляющих деятельность в Российской Федерации через постоянные представительства

Код вида имущества (код строки 001)

0	3
---	---

 Код по ОКТМО (код строки 010)

1	1	7	1	5	0	0	0	-	-	-
---	---	---	---	---	---	---	---	---	---	---

Данные для расчета средней стоимости имущества за налоговый период

По состоянию на: Код строки

Остаточная стоимость основных средств,

1	2	3 признаваемых объектом налогообложения	4 в том числе стоимость льготированного имущества
01.01	020	9 5 7 3 5 1 - - - - -	- - - - -
01.02	030	9 4 2 6 7 7 - - - - -	- - - - -
01.03	040	9 2 8 0 0 3 - - - - -	- - - - -
01.04	050	1 0 1 6 3 2 8 - - - - -	- - - - -
01.05	060	9 9 9 9 3 7 - - - - -	- - - - -
01.06	070	9 8 3 5 4 6 - - - - -	- - - - -
01.07	080	9 6 7 1 5 4 - - - - -	- - - - -
01.08	090	9 5 0 7 6 3 - - - - -	- - - - -
01.09	100	9 3 4 3 7 2 - - - - -	- - - - -
01.10	110	9 1 7 9 8 0 - - - - -	- - - - -
01.11	120	9 0 1 5 9 0 - - - - -	- - - - -
01.12	130	8 8 5 1 9 8 - - - - -	- - - - -
31.12	140	8 6 8 8 0 7 - - - - -	- - - - -
в том числе недвижимое имущество	141	- - - - -	- - - - -

Расчет суммы налога

Показатели 1	Код строки 2	Значения показателей 3
Среднегодовая стоимость имущества за налоговый период (в рублях)	150	9 4 2 5 9 3 - - - - -
Код налоговой льготы	160	- - - - - / - - - - -
Среднегодовая стоимость необлагаемого налогом имущества за налоговый период (в рублях)	170	- - - - -
Доля балансовой стоимости объекта недвижимого имущества на территории соответствующего субъекта Российской Федерации	180	- - - - - / - - - - -
Налоговая база (в рублях)	190	9 4 2 5 9 3 - - - - -
Код налоговой льготы (установленной в виде понижения налоговой ставки)	200	- - - - - / - - - - -
Налоговая ставка (%)	210	1 . 1 0
Сумма налога за налоговый период (в рублях)	220	Кжд 215 - . - 1 0 3 6 9 - - - - -
Сумма авансовых платежей, исчисленная за отчетные периоды (в рублях)	230	7 9 5 1 - - - - -
Код налоговой льготы (в виде уменьшения суммы налога, подлежащей уплате в бюджет)	240	- - - - - / - - - - -
Сумма налоговой льготы, уменьшающей сумму налога, подлежащую уплате в бюджет (в рублях)	250	- - - - -
Сумма налога, уплаченная за пределами Российской Федерации (в рублях)	260	- - - - -
Остаточная стоимость основных средств по состоянию на 31.12 (в рублях)	270	1 0 3 6 2 7 2 - - - - -

Приложение Л



ИНН - -
 КПП Стр.

Форма по КНД 1153005

Налоговая декларация по земельному налогу

Номер корректировки - - Налоговый период (код) Отчетный год

Представляется в налоговый орган (код) по месту нахождения (учета) (код)

- - - - -
 - - - - -
 - - - - -

(налогоплательщик)

Код вида экономической деятельности по классификатору ОКВЭД . . - -

Форма реорганизации (ликвидация) (код) ИНН/КПП реорганизованной организации - - - - - / - - - - -

Номер контактного телефона - - - - -

На - - страниц с приложением подтверждающих документов или их копий на - - листах

Достоверность и полноту сведений, указанных в настоящей декларации, подтверждаю:

- 1 – налогоплательщик,
- 2 – представитель налогоплательщика

- - - - -
 - - - - -
 - - - - -

(фамилия, имя, отчество полностью)

- - - - -
 - - - - -
 - - - - -
 - - - - -
 - - - - -
 - - - - -
 - - - - -
 - - - - -
 - - - - -

(наименование организации – представителя налогоплательщика)

Подпись _____ Дата . .

МП

Наименование документа,
подтверждающего полномочия представителя

- - - - -
 - - - - -

Заполняется работником налогового органа

Сведения о представлении декларации

Данная декларация представлена (код)

на страницах

с приложением подтверждающих документов или их копий на листах

Дата представления декларации . .

Зарегистрирована за №

Фамилия, И.О.

Подпись

Окончание приложения Л



ИНН
 КПП Стр.

Раздел 2. Расчет налоговой базы и суммы земельного налога

Кадастровый номер земельного участка

Показатели	Код строки	Значение показателей
1	2	3
Код бюджетной классификации	010	<input type="text" value="1 8 2 1 0 6 0 6 0 3 3 1 3 1 0 0 0 1 1 0"/>
Код ОКТМО	020	<input type="text" value="1 1 7 1 5 0 0 0 - - - -"/>
Категория земель (код)	030	<input type="text" value="0 0 3 0 0 2 0 0 0 1 0 0"/>
Период строительства	040	<input type="text" value=" -"/> 1 - 3 года, 2 - свыше 3 лет
Кадастровая стоимость (доля кадастровой стоимости) земельного участка / Нормативная цена земли (руб.)	050	<input type="text" value="4 8 5 4 8 2 0 9 - - - -"/>
Доля налогоплательщика в праве на земельный участок	060	<input type="text" value="1 - - - - -"/> / <input type="text" value="1 - - - - -"/>
I. Определение налоговой базы		
Код налоговой льготы в виде не облагаемой налогом суммы	070	<input type="text" value="- - - - -"/> / <input type="text" value="- - - - -"/>
Не облагаемая налогом сумма (руб.) (п. 2 ст. 387 Налогового кодекса Российской Федерации (далее - Кодекс))	080	<input type="text" value="- - - - -"/>
Код налоговой льготы в виде не облагаемой налогом суммы	090	<input type="text" value="- - - - -"/>
Не облагаемая налогом сумма (руб.) (п. 5 ст. 391 Кодекса)	100	<input type="text" value="- - - - -"/>
Код налоговой льготы в виде доли не облагаемой площади земельного участка	110	<input type="text" value="- - - - -"/> / <input type="text" value="- - - - -"/>
Доля не облагаемой площади земельного участка (п. 2 ст. 387 Кодекса)	120	<input type="text" value="- - - - -"/> / <input type="text" value="- - - - -"/>
Налоговая база (руб.)	130	<input type="text" value="4 8 5 4 8 2 0 9 - - - -"/>
II. Налоговая ставка (%)	140	<input type="text" value="1 . 5 - - -"/>
III. Исчисление суммы земельного налога		
Количество полных месяцев владения земельным участком в течение налогового периода	150	<input type="text" value="1 2"/>
Коэффициент Кв	160	<input type="text" value="1 . - - -"/>
Сумма исчисленного налога	170	<input type="text" value="7 2 8 2 2 3 - - - -"/>
Количество полных месяцев использования льготы	180	<input type="text" value="1 2"/>
Коэффициент Кл	190	<input type="text" value="- . - - -"/>
Код налоговой льготы в виде освобождения от налогообложения	200	<input type="text" value="3 0 2 2 4 0 0"/> / <input type="text" value="0 0 0 0 0 0 0 4 0 0 0 1"/>
Сумма налоговой льготы (руб.) (п. 2 ст. 387 Кодекса)	210	<input type="text" value="7 2 8 2 2 3 - - - -"/>
Код налоговой льготы в виде освобождения от налогообложения	220	<input type="text" value="- - - -"/>
Сумма налоговой льготы (руб.) (ст. 395, ст.7 Кодекса)	230	<input type="text" value="- - - -"/>
Код налоговой льготы в виде уменьшения суммы налога	240	<input type="text" value="- - - -"/>
Сумма налоговой льготы (руб.) (п. 2 ст. 387 Кодекса)	250	<input type="text" value="- - - -"/>
Код налоговой льготы в виде снижения налоговой ставки	260	<input type="text" value="- - - -"/>
Сумма налоговой льготы (руб.) (п. 2 ст. 387 Кодекса)	270	<input type="text" value="- - - -"/>
Исчисленная сумма налога, подлежащая уплате в бюджет за налоговый период (руб.)	280	<input type="text" value="- - - -"/>

Приложение М



ИНН [2 9 0 3 0 1 1 8 0 0 - -]
 КПП [2 9 0 3 0 1 0 0 1] Стр. [0 0 1]

Форма по КНД 1153005

Налоговая декларация по земельному налогу

Номер корректировки [0 - -] Налоговый период (код) [3 4] Отчетный год [2 0 1 7]

Представляется в налоговый орган (код) [2 9 0 3] по месту нахождения (учета) (код) [2 7 0]

М У Н И Ц И П А Л Ь Н О Е Д О Ш К О Л Ь Н О Е О Б Р А З О В А Т Е Л Ь Н О Е
 У Ч Р Е Ж Д Е Н И Е " Д Е Т С К И Й С А Д " Р А Д У Г А " - - - - -
 - - - - -
 - - - - -
 (налогоплательщик)

Форма реорганизации (ликвидация) (код) [-] ИНН/КПП реорганизованной организации [- - - - -] / [- - - - -]

Номер контактного телефона [8 (8 1 8 5 2) 5 - 8 9 - 3 0 - - - -]

На [3 - -] страницах с приложением подтверждающих документов или их копий на [- - -] листах

Достоверность и полноту сведений, указанных в настоящей декларации, подтверждаю:

- 1 – налогоплательщик
 2 – представитель налогоплательщика

[1] З О Т И К О В А - - - - -
 Е К А Т Е Р И Н А - - - - -
 А Н А Т О Л Ь Е В Н А - - - - -
 (фамилия, имя, отчество* полностью)

- - - - -
 - - - - -
 - - - - -
 - - - - -
 - - - - -
 - - - - -
 - - - - -
 - - - - -
 (наименование организации – представителя налогоплательщика)

Подпись _____ Дата [2 4 . 0 1 . 2 0 1 7]

Наименование и реквизиты документа, подтверждающего полномочия представителя

- - - - -
 - - - - -

Заполняется работником налогового органа

Сведения о представлении декларации

Данная декларация представлена (код) []

на [] страницах

с приложением подтверждающих документов или их копий на [] листах

Дата представления декларации [] . [] . []

Зарегистрирована за № []

 Фамилия, И.О.*

 Подпись

* Отчество указывается при наличии.

Окончание приложения М



ИНН 2 9 0 3 0 1 1 8 0 0 - -
 КПП 2 9 0 3 0 1 0 0 1 Стр. 0 0 3

Раздел 2. Расчет налоговой базы и суммы земельного налога

Кадастровый номер земельного участка

2 9 : 2 6 : 0 1 0 5 0 1 : 3 1 2 -
 -

Показатели 1	Код строки 2	Значения показателей 3
Код бюджетной классификации	010	1 8 2 1 0 6 0 6 0 3 3 1 3 1 0 0 0 0 1 1 0
Код по ОКТМО	020	1 1 7 1 5 0 0 0 - - -
Категория земель (код)	030	0 0 3 0 0 2 0 0 0 1 0 0
Период строительства	040	- 1 - 3 года, 2 - свыше 3 лет
Кадастровая стоимость (доля кадастровой стоимости) земельного участка / Нормативная цена земли (в рублях)	050	4 8 5 4 8 2 0 9 - - - - - - - - -
Доля налогоплательщика в праве на земельный участок	060	1 - - - - - - - - - / 1 - - - - - - - - -
I. Определение налоговой базы		
Код налоговой льготы в виде не облагаемой налогом суммы	070	- - - - - - - - - / - - - - - - - - -
Не облагаемая налогом сумма (в рублях) (пункт 2 статьи 387 Налогового кодекса Российской Федерации)	080	- - - - - - - - -
Код налоговой льготы в виде доли не облагаемой площади земельного участка	090	- - - - - - - - - / - - - - - - - - -
Доля необлагаемой площади земельного участка (пункт 2 статьи 387 Налогового кодекса Российской Федерации)	100	- - - - - - - - - / - - - - - - - - -
Налоговая база (в рублях)	110	4 8 5 4 8 2 0 9 - - - - - - - - -
II. Налоговая ставка (%)		
Налоговая ставка (%)	120	1 . 5 - - - - -
III. Исчисление суммы земельного налога		
Количество полных месяцев владения земельным участком в течение налогового периода	130	1 2
Коэффициент Кв	140	1 . - - - - -
Сумма исчисленного налога (в рублях)	150	7 2 8 2 2 3 - - - - - - - - -
Количество полных месяцев использования льготы	160	1 2
Коэффициент Кл	170	- . - - - - -
Код налоговой льготы в виде освобождения от налогообложения	180	3 0 2 2 4 0 0 / 0 0 0 0 0 0 0 4 0 0 0 1
Сумма налоговой льготы (в рублях) (пункт 2 статьи 387 Налогового кодекса Российской Федерации)	190	7 2 8 2 2 3 - - - - - - - - -
Код налоговой льготы в виде освобождения от налогообложения	200	- - - - - - - - -
Сумма налоговой льготы (в рублях) (статья 395, статья 7 Налогового кодекса Российской Федерации)	210	- - - - - - - - -
Код налоговой льготы в виде уменьшения суммы налога	220	- - - - - - - - - / - - - - - - - - -
Сумма налоговой льготы (в рублях) (пункт 2 статьи 387 Налогового кодекса Российской Федерации)	230	- - - - - - - - -
Код налоговой льготы в виде снижения налоговой ставки	240	- - - - - - - - - / - - - - - - - - -
Исчисленная сумма налога, подлежащая уплате в бюджет за налоговый период (в рублях)	250	- - - - - - - - -

Приложение Н



Форма по КНД 1153005

ИНН [2 9 0 3 0 1 1 8 0 0]
 КПП [2 9 0 3 0 1 0 0 1] Стр. [0 0 1]

Налоговая декларация по земельному налогу

Номер корректировки [0 - -] Налоговый период (код) [3 4] Отчетный год [2 0 1 8]

Представляется в налоговый орган (код) [2 9 0 3] по месту нахождения (учета) (код) [2 7 0]

М У Н И Ц И П А Л Ь Н О Е Д О Ш К О Л Ь Н О Е О Б Р А З О В А Т Е Л Ь Н О Е
 У Ч Р Е Ж Д Е Н И Е " Д Е Т С К И Й С А Д " Р А Д У Г А " - - - - -
 - - - - -
 - - - - -
 (налогоплательщик)

Форма реорганизации (ликвидация) (код) [-] ИНН/КПП реорганизованной организации [- - - - -] / [- - - - -]

Номер контактного телефона [8 (8 1 8 5 2) 5 - 8 9 - 3 0 - - - -]

На [3 - -] страницах с приложением подтверждающих документов или их копий на [- - -] листах

Достоверность и полноту сведений, указанных в настоящей декларации, подтверждаю:

- 1 – налогоплательщик
- 2 – представитель налогоплательщика

[З О Т И К О В А - - - - -]
 [Е К А Т Е Р И Н А - - - - -]
 [А Н А Т О Л Ь Е В Н А - - - - -]
 (фамилия, имя, отчество* полностью)
 - - - - -
 - - - - -
 - - - - -
 - - - - -
 - - - - -
 - - - - -
 - - - - -
 - - - - -
 (наименование организации – представителя налогоплательщика)

Подпись _____ Дата [2 8] . [0 1] . [2 0 1 9]

Наименование и реквизиты документа, подтверждающего полномочия представителя налогоплательщика

Заполняется работником налогового органа

Сведения о представлении декларации

Данная декларация представлена (код) [] []

на [] [] [] страницах

с приложением подтверждающих документов или их копий на [] [] [] листах

Дата представления декларации [] [] . [] [] . [] [] [] []

Зарегистрирована за № [] [] [] [] [] [] [] [] [] []

 Фамилия, И.О.*

 Подпись

* Отчество указывается при наличии.

Окончание приложения Н



ИНН

2	9	0	3	0	1	1	8	0	0
---	---	---	---	---	---	---	---	---	---

 КПП

2	9	0	3	0	1	0	0	1
---	---	---	---	---	---	---	---	---

 Стр.

0	0	3
---	---	---

Раздел 2. Расчет налоговой базы и суммы земельного налога

Кадастровый номер земельного участка

2	9	:	2	6	:	0	1	0	5	0	1	:	3	1	2	-	-	-	-	-	-	-	-	-	-	-	-	-	-	-	-	-	-	-	-
---	---	---	---	---	---	---	---	---	---	---	---	---	---	---	---	---	---	---	---	---	---	---	---	---	---	---	---	---	---	---	---	---	---	---	---

Показатели	Код строки	Значения показателей
1	2	3
Код бюджетной классификации	010	1 8 2 1 0 6 0 6 0 3 3 1 3 1 0 0 0 1 1 0
Код по ОКТМО	020	1 1 7 1 5 0 0 0 - - -
Категория земель (код)	030	0 0 3 0 0 2 0 0 0 1 0 0
Период строительства	040	- 1 - 3 года, 2 - свыше 3 лет
Кадастровая стоимость (доля кадастровой стоимости) земельного участка / Нормативная цена земли (в рублях)	050	4 8 5 4 8 2 0 9 - - - - -
Доля налогоплательщика в праве на земельный участок	060	- - - - - / - - - - -
I. Определение налоговой базы		
Код налоговой льготы в виде не облагаемой налогом суммы	070	- - - - - / - - - - -
Не облагаемая налогом сумма (в рублях) (пункт 2 статьи 387 Налогового кодекса Российской Федерации)	080	- - - - -
Код налоговой льготы в виде доли не облагаемой площади земельного участка	090	- - - - - / - - - - -
Доля не облагаемой площади земельного участка (пункт 2 статьи 387 Налогового кодекса Российской Федерации)	100	- - - - - / - - - - -
Налоговая база (в рублях)	110	4 8 5 4 8 2 0 9 - - - - -
II. Налоговая ставка (%)	120	1 . 5 - - -
III. Исчисление суммы земельного налога		
Количество полных месяцев владения земельным участком в течение налогового периода	130	1 2
Коэффициент Кв	140	1 . - - - -
Коэффициент Ки	145	- . - - - -
Сумма исчисленного налога (в рублях)	150	7 2 8 2 2 3 - - - - -
Количество полных месяцев использования льготы	160	- -
Коэффициент Кл	170	1 . - - - -
Код налоговой льготы в виде освобождения от налогообложения	180	- - - - - / - - - - -
Сумма налоговой льготы (в рублях) (пункт 2 статьи 387 Налогового кодекса Российской Федерации)	190	- - - - -
Код налоговой льготы в виде освобождения от налогообложения	200	- - - - -
Сумма налоговой льготы (в рублях) (статья 395, статья 7 Налогового кодекса Российской Федерации)	210	- - - - -
Код налоговой льготы в виде уменьшения суммы налога	220	- - - - - / - - - - -
Сумма налоговой льготы (в рублях) (пункт 2 статьи 387 Налогового кодекса Российской Федерации)	230	- - - - -
Код налоговой льготы в виде снижения налоговой ставки	240	- - - - - / - - - - -
Сумма налоговой льготы (в рублях) (пункт 2 статьи 387 Налогового кодекса Российской Федерации)	245	- - - - -
Исчисленная сумма налога, подлежащая уплате в бюджет за налоговый период (в рублях)	250	7 2 8 2 2 3 - - - - -

ЭП: Танковский Олег Вячеславович, МИФНС России №3 по Архангельской области и НАО
 Эткинова Екатерина Анатольевна, МДОУ "ДЕТСКИЙ САД "РАДУГА"

Приложение О

Анализ взносов в ПФР

Период: 2016 г.

Группировки строк: Учреждение, Дата начисления, Вид тарифа страховых взносов;

Показатели: Начислено, Скидка к доходам; Не облагается ПФР, Доход, превышающий предельную величину базы, ПФР; Облагаемая база ПФР; Взносы на ОПС с 2014 года; Взносы в ПФР, страховая часть; Взносы в ПФР, накопительная часть; Взносы в ПФР с сумм, превышающих предельную величину.

Учреждение	Начислено	Скидка к доходам	Целиком не облагается	Превышение предельной базы	Облагаемая база	Начислено взносов на ОПС с 2014 года	Начислено взносов, страховая часть	Начислено взносов, накопительная часть	Начислено взносов с сумм превышения предельной базы
МДОУ "Детский сад "Радуга"	4 454 071,81		410 941,90		4 043 129,91	889 488,56			
01.04.2016	56 172,66				56 172,66	12 357,98			
Организации, применяющие ОСН, кроме с/х производителей	56 172,66				56 172,66	12 357,98			
01.05.2016	50 613,32				50 613,32	11 134,93			
Организации, применяющие ОСН, кроме с/х производителей	50 613,32				50 613,32	11 134,93			
01.06.2016	77 200,22				77 200,22	16 984,03			
Организации, применяющие ОСН, кроме с/х производителей	77 200,22				77 200,22	16 984,03			
01.07.2016	77 142,28				77 142,28	16 971,32			
Организации, применяющие ОСН, кроме с/х производителей	77 142,28				77 142,28	16 971,32			
01.08.2016	241 729,40		44 344,52		197 384,88	43 424,67			
Организации, применяющие ОСН, кроме с/х производителей	241 729,40		44 344,52		197 384,88	43 424,67			
01.09.2016	753 256,13				753 256,13	165 716,38			
Организации, применяющие ОСН, кроме с/х производителей	753 256,13				753 256,13	165 716,38			
01.10.2016	1 065 732,60		120 236,25		945 496,35	208 009,16			
Организации, применяющие ОСН, кроме с/х производителей	1 065 732,60		120 236,25		945 496,35	208 009,16			
01.11.2016	1 051 773,51		135 801,08		915 972,43	201 513,98			
Организации, применяющие ОСН, кроме с/х производителей	1 051 773,51		135 801,08		915 972,43	201 513,98			
01.12.2016	1 080 451,69		110 560,05		969 891,64	213 376,11			
Организации, применяющие ОСН, кроме с/х производителей	1 080 451,69		110 560,05		969 891,64	213 376,11			
Итого	4 454 071,81		410 941,90		4 043 129,91	889 488,56			

Приложение П

Анализ взносов в ПФР

Период: 2017 г.

Группировки строк: Учреждение; Дата начисления; Вид тарифа страховых взносов;

Показатели: Начислено, Скидка к доходам; Не облагается ПФР; Доход, превышающий предельную величину базы, ПФР; Облагаемая база ПФР; Взносы на ОПС с 2014 года; Взносы в ПФР, страховая часть; Взносы в ПФР, накопительная часть; Взносы в ПФР с сумм, превышающих предельную величину;

Учреждение Дата начисления Вид тарифа страховых взносов	Начислено	Скидка к доходам	Целиком не облагается предельной базы	Превышение предельной базы	Облагаемая база	Начислено взносов на ОПС с 2014 года	Начислено взносов, страховая часть	Начислено взносов, накопительная часть	Начислено взносов с сумм превышения предельной базы
МДОУ "Детский сад "Радуга"	14 416 520,36	4 000,00	776 879,70		13 635 640,66	2 999 840,99			
01.01.2017	1 012 258,76		12 407,51		999 851,25	219 967,33			
Организации, применяющие ОСН, кроме с/х производителей	1 012 258,76		12 407,51		999 851,25	219 967,33			
01.02.2017	1 108 825,75		110 538,80		998 286,89	219 623,06			
Организации, применяющие ОСН, кроме с/х производителей	1 108 825,75		110 538,80		998 286,89	219 623,06			
01.03.2017	1 053 847,47		100 019,40		953 828,07	209 842,19			
Организации, применяющие ОСН, кроме с/х производителей	1 053 847,47		100 019,40		953 828,07	209 842,19			
01.04.2017	1 180 850,32		127 844,66		1 053 005,66	231 661,23			
Организации, применяющие ОСН, кроме с/х производителей	1 180 850,32		127 844,66		1 053 005,66	231 661,23			
01.05.2017	1 221 952,50		77 422,92		1 144 529,58	250 405,59			
Организации, применяющие ОСН, кроме с/х производителей	1 221 952,50		77 422,92		1 144 529,58	250 405,59			
01.06.2017	1 995 902,51		73 552,91		1 922 349,60	422 916,87			
Организации, применяющие ОСН, кроме с/х производителей	1 995 902,51		73 552,91		1 922 349,60	422 916,87			
01.07.2017	410 463,49		64 915,30		345 548,19	76 020,64			
Организации, применяющие ОСН, кроме с/х производителей	410 463,49		64 915,30		345 548,19	76 020,64			
01.08.2017	784 977,31		51 485,23		733 492,08	162 759,24			
Организации, применяющие ОСН, кроме с/х производителей	784 977,31		51 485,23		733 492,08	162 759,24			
01.09.2017	1 663 207,32		49 111,50		1 614 095,76	355 101,06			
Организации, применяющие ОСН, кроме с/х производителей	1 663 207,32		49 111,50		1 614 095,76	355 101,06			
01.10.2017	1 366 314,38		40 647,90		1 325 666,48	291 646,59			
Организации, применяющие ОСН, кроме с/х производителей	1 366 314,38		40 647,90		1 325 666,48	291 646,59			
01.11.2017	1 258 577,78		51 778,30		1 206 799,48	265 495,89			
Организации, применяющие ОСН, кроме с/х производителей	1 258 577,78		51 778,30		1 206 799,48	265 495,89			
01.12.2017	1 359 342,77	4 000,00	17 155,10		1 338 187,62	294 401,30			
Организации, применяющие ОСН, кроме с/х производителей	1 359 342,77	4 000,00	17 155,10		1 338 187,62	294 401,30			
Итого	14 416 520,36	4 000,00	776 879,70		13 635 640,66	2 999 840,99			

Приложение Р

Анализ взносов в ПФР

Период: 2018 г.

Группировки строк: Учреждение, Дата начисления, Вид тарифа страховых взносов;

Показатели: Начислено; Скидка к доходам; Не облагается ПФР; Доход, превышающий предельную величину базы, ПФР; Облагаемая база ПФР; Взносы на ОПС с 2014 года; Взносы в ПФР, страховая часть; Взносы в ПФР, накопительная часть; Взносы в ПФР с сумм, превышающих предельную величину;

Учреждение	Начислено	Скидка к доходам	Целиком не облагается	Превышение предельной базы	Облагаемая база	Начислено взносов на ОПС с 2014 года	Начислено взносов, страховая часть	Начислено взносов, накопительная часть	Начислено взносов с сумм превышения предельной базы
МДОУ "Детский сад "Радуга"	18 644 576,51	228 000,00	825 790,92		17 590 785,59	3 867 915,04			
01.01.2018	1 373 682,56	16 000,00	61 042,86		1 296 639,70	284 529,84			
Организации, применяющие ОСН, кроме с/х производителей	1 373 682,56	16 000,00	61 042,86		1 296 639,70	284 529,84			
01.02.2018	1 563 351,39	24 000,00	58 699,72		1 480 651,67	325 012,51			
Организации, применяющие ОСН, кроме с/х производителей	1 563 351,39	24 000,00	58 699,72		1 480 651,67	325 012,51			
01.03.2018	1 470 695,23	28 000,00	75 224,03		1 367 471,20	300 843,66			
Организации, применяющие ОСН, кроме с/х производителей	1 470 695,23	28 000,00	75 224,03		1 367 471,20	300 843,66			
01.04.2018	1 504 471,33	24 000,00	53 130,13		1 427 341,20	314 015,06			
Организации, применяющие ОСН, кроме с/х производителей	1 504 471,33	24 000,00	53 130,13		1 427 341,20	314 015,06			
01.05.2018	1 570 631,29	20 000,00	39 244,03		1 511 387,26	332 488,09			
Организации, применяющие ОСН, кроме с/х производителей	1 570 631,29	20 000,00	39 244,03		1 511 387,26	332 488,09			
01.06.2018	2 475 872,86	20 000,00	44 043,24		2 411 829,62	531 878,37			
Организации, применяющие ОСН, кроме с/х производителей	2 475 872,86	20 000,00	44 043,24		2 411 829,62	531 878,37			
01.07.2018	799 953,23	16 000,00	7 601,58		776 351,65	170 797,39			
Организации, применяющие ОСН, кроме с/х производителей	799 953,23	16 000,00	7 601,58		776 351,65	170 797,39			
01.08.2018	1 291 329,37	24 000,00	44 269,02		1 223 060,35	267 814,53			
Организации, применяющие ОСН, кроме с/х производителей	1 291 329,37	24 000,00	44 269,02		1 223 060,35	267 814,53			
01.09.2018	1 573 356,91	32 000,00	93 818,62		1 447 538,29	318 458,44			
Организации, применяющие ОСН, кроме с/х производителей	1 573 356,91	32 000,00	93 818,62		1 447 538,29	318 458,44			
01.10.2018	1 688 653,37	24 000,00	95 719,02		1 568 934,35	345 165,52			
Организации, применяющие ОСН, кроме с/х производителей	1 688 653,37	24 000,00	95 719,02		1 568 934,35	345 165,52			
01.11.2018	1 669 375,36		97 980,22		1 571 395,14	345 706,98			
Организации, применяющие ОСН, кроме с/х производителей	1 669 375,36		97 980,22		1 571 395,14	345 706,98			
01.12.2018	1 663 203,61		155 018,45		1 508 185,16	331 204,65			
Организации, применяющие ОСН, кроме с/х производителей	1 663 203,61		155 018,45		1 508 185,16	331 204,65			
Итого	18 644 576,51	228 000,00	825 790,92		17 590 785,59	3 867 915,04			

Приложение С

Анализ взносов ФСС, ФОМС

Период: 2016 г.

Группировки строк: Учреждение; Дата начисления; Вид тарифа страховых взносов;

Показатели: Начислено; Скидка к доходам; Не облагается ФОМС; Доход, превышающий предельную величину базы ФОМС; Облагаемая база ФОМС; Взносы в ФОМС; Не облагается ФСС; Доход, превышающий предельную величину базы, ФСС; Облагаемая база ФСС; Взносы в ФСС;

Учреждение	Начислено	Скидка к доходам	Целиком не облагается по ОМС	Превышение предельной базы по ОМС	Облагаемая база в части ОМС	Начислено взносов в ФОМС	Целиком не облагается в ФСС	Превышение предельной базы в ФСС	Облагаемая база в части ФСС	Начислено взносов в ФСС
МДОУ "Детский сад "Радуга"	4 454 071,81		410 941,90		4 043 129,91	206 199,63	410 941,90		4 043 129,91	117 250,73
01.04.2016	56 172,66				56 172,66	2 864,81			56 172,66	1 629,01
Организации, применяющие ОСН, кроме с/х производителей	56 172,66				56 172,66	2 864,81			56 172,66	1 629,01
01.05.2016	50 613,32				50 613,32	2 581,28			50 613,32	1 467,79
Организации, применяющие ОСН, кроме с/х производителей	50 613,32				50 613,32	2 581,28			50 613,32	1 467,79
01.06.2016	77 200,22				77 200,22	3 937,21			77 200,22	2 238,80
Организации, применяющие ОСН, кроме с/х производителей	77 200,22				77 200,22	3 937,21			77 200,22	2 238,80
01.07.2016	77 142,28				77 142,28	3 934,24			77 142,28	2 237,13
Организации, применяющие ОСН, кроме с/х производителей	77 142,28				77 142,28	3 934,24			77 142,28	2 237,13
01.08.2016	241 729,40		44 344,52		197 384,88	10 066,65	44 344,52		197 384,88	5 724,14
Организации, применяющие ОСН, кроме с/х производителей	241 729,40		44 344,52		197 384,88	10 066,65	44 344,52		197 384,88	5 724,14
01.09.2016	753 256,13				753 256,13	38 416,08			753 256,13	21 844,44
Организации, применяющие ОСН, кроме с/х производителей	753 256,13				753 256,13	38 416,08			753 256,13	21 844,44
01.10.2016	1 065 732,60		120 236,25		945 496,35	48 220,31	120 236,25		945 496,35	27 419,41
Организации, применяющие ОСН, кроме с/х производителей	1 065 732,60		120 236,25		945 496,35	48 220,31	120 236,25		945 496,35	27 419,41
01.11.2016	1 051 773,51		135 801,08		915 972,43	46 714,59	135 801,08		915 972,43	26 563,22
Организации, применяющие ОСН, кроме с/х производителей	1 051 773,51		135 801,08		915 972,43	46 714,59	135 801,08		915 972,43	26 563,22
01.12.2016	1 080 451,69		110 560,05		969 891,64	49 464,46	110 560,05		969 891,64	28 126,79
Организации, применяющие ОСН, кроме с/х производителей	1 080 451,69		110 560,05		969 891,64	49 464,46	110 560,05		969 891,64	28 126,79
Итого	4 454 071,81		410 941,90		4 043 129,91	206 199,63	410 941,90		4 043 129,91	117 250,73

Приложение Т

Анализ взносов ФСС, ФОМС

Период: 2017 г.

Группировки строк: Учреждение; Дата начисления; Вид тарифа страховых взносов;

Показатели: Начислено; Скидка к доходам; Не облагается ФОМС; Доход, превышающий предельную величину базы ФОМС; Облагаемая база ФОМС; Взносы в ФОМС; Не облагается ФСС; Доход, превышающий предельную величину базы, ФСС; Облагаемая база ФСС; Взносы в ФСС;

Учреждение	Начислено	Скидка к доходам	Целиком не облагается по ФОМС	Превышение предельной базы по ФОМС	Облагаемая база в части ФОМС	Начислено взносов в ФОМС	Целиком не облагается в ФСС	Превышение предельной базы в ФСС	Облагаемая база в части ФСС	Начислено взносов в ФСС
МДОУ "Детский сад "Радуга"	14 416 520,36	4 000,00	776 879,70		13 635 640,66	695 417,66	876 077,20		13 536 443,16	392 556,83
01.01.2017	1 012 258,76		12 407,51		999 851,25	50 992,42	12 407,51		999 851,25	28 995,72
Организации, применяющие ОСН, кроме с/х производителей	1 012 258,76		12 407,51		999 851,25	50 992,42	12 407,51		999 851,25	28 995,72
01.02.2017	1 108 825,75		110 538,86		998 286,89	50 912,62	125 173,86		983 651,89	28 525,87
Организации, применяющие ОСН, кроме с/х производителей	1 108 825,75		110 538,86		998 286,89	50 912,62	125 173,86		983 651,89	28 525,87
01.03.2017	1 053 847,47		100 019,40		953 828,07	48 645,23	103 999,40		949 848,07	27 545,65
Организации, применяющие ОСН, кроме с/х производителей	1 053 847,47		100 019,40		953 828,07	48 645,23	103 999,40		949 848,07	27 545,65
01.04.2017	1 180 850,32		127 844,66		1 053 005,66	53 703,32	139 562,16		1 041 288,16	30 197,31
Организации, применяющие ОСН, кроме с/х производителей	1 180 850,32		127 844,66		1 053 005,66	53 703,32	139 562,16		1 041 288,16	30 197,31
01.05.2017	1 221 952,50		77 422,92		1 144 529,58	58 048,51	77 422,92		1 144 529,58	33 008,00
Организации, применяющие ОСН, кроме с/х производителей	1 221 952,50		77 422,92		1 144 529,58	58 048,51	77 422,92		1 144 529,58	33 008,00
01.06.2017	1 995 902,51		73 552,91		1 922 349,60	98 039,84	73 552,91		1 922 349,60	55 748,15
Организации, применяющие ОСН, кроме с/х производителей	1 995 902,51		73 552,91		1 922 349,60	98 039,84	73 552,91		1 922 349,60	55 748,15
01.07.2017	410 463,49		64 915,30		345 548,19	17 622,95	64 915,30		345 548,19	10 020,90
Организации, применяющие ОСН, кроме с/х производителей	410 463,49		64 915,30		345 548,19	17 622,95	64 915,30		345 548,19	10 020,90
01.08.2017	784 977,31		51 485,23		733 492,08	37 730,56	51 485,23		733 492,08	21 454,63
Организации, применяющие ОСН, кроме с/х производителей	784 977,31		51 485,23		733 492,08	37 730,56	51 485,23		733 492,08	21 454,63
01.09.2017	1 663 207,32		49 111,56		1 614 095,76	82 318,90	49 111,56		1 614 095,76	46 808,78
Организации, применяющие ОСН, кроме с/х производителей	1 663 207,32		49 111,56		1 614 095,76	82 318,90	49 111,56		1 614 095,76	46 808,78
01.10.2017	1 366 314,38		40 647,90		1 325 666,48	67 609,00	60 240,40		1 306 073,98	37 876,10
Организации, применяющие ОСН, кроме с/х производителей	1 366 314,38		40 647,90		1 325 666,48	67 609,00	60 240,40		1 306 073,98	37 876,10
01.11.2017	1 258 577,78		51 778,30		1 206 799,48	61 546,74	81 798,30		1 176 779,48	34 126,56
Организации, применяющие ОСН, кроме с/х производителей	1 258 577,78		51 778,30		1 206 799,48	61 546,74	81 798,30		1 176 779,48	34 126,56
01.12.2017	1 359 342,77	4 000,00	17 155,15		1 338 187,62	68 247,57	36 407,65		1 318 935,12	38 249,16
Организации, применяющие ОСН, кроме с/х производителей	1 359 342,77	4 000,00	17 155,15		1 338 187,62	68 247,57	36 407,65		1 318 935,12	38 249,16
Итого	14 416 520,36	4 000,00	776 879,70		13 635 640,66	695 417,66	876 077,20		13 536 443,16	392 556,83

Приложение У

Анализ взносов ФСС, ФОМС

Период: 2018 г.

Группировки строк: Учреждение; Дата начисления; Вид тарифа страховых взносов;

Показатели: Начислено; Скидка к доходам; Не облагается по ФОМС; Доход, превышающий предельную величину базы, ОМС; облагаемая база ФОМС; Взносы в ФФОМС; Не облагается ФСС; Доход, превышающий предельную величину базы, ФСС; лагаемая база ФСС; Взносы в ФСС;

Учреждение	Начислено	Скидка к доходам	Целиком не облагается по ОМС	Превышение предельной базы по ОМС	Облагаемая база в части ОМС	Начислено взносов в ФФОМС	Целиком не облагается в ФСС	Превышение предельной базы в ФСС	Облагаемая база в части ФСС	Начислено взносов в ФСС
МДОУ "Детский сад "Радуга"	18 644 576,51	228 000,00	825 790,92		17 590 785,59	896 653,02	1 037 798,42		17 378 778,09	503 713,33
01.01.2018	1 373 682,56	16 000,00	61 042,86		1 296 639,70	65 959,23	77 712,86		1 279 969,70	37 022,78
Организации, применяющие ОСН, кроме с/х производителей	1 373 682,56	16 000,00	61 042,86		1 296 639,70	65 959,23	77 712,86		1 279 969,70	37 022,78
01.02.2018	1 563 351,39	24 000,00	58 699,72		1 480 651,67	75 343,74	78 144,72		1 461 206,67	42 278,60
Организации, применяющие ОСН, кроме с/х производителей	1 563 351,39	24 000,00	58 699,72		1 480 651,67	75 343,74	78 144,72		1 461 206,67	42 278,60
01.03.2018	1 470 695,23	28 000,00	75 224,03		1 367 471,20	69 741,06	94 316,53		1 348 378,70	39 102,98
Организации, применяющие ОСН, кроме с/х производителей	1 470 695,23	28 000,00	75 224,03		1 367 471,20	69 741,06	94 316,53		1 348 378,70	39 102,98
01.04.2018	1 504 471,33	24 000,00	53 130,13		1 427 341,20	72 794,43	74 195,13		1 406 276,20	40 782,08
Организации, применяющие ОСН, кроме с/х производителей	1 504 471,33	24 000,00	53 130,13		1 427 341,20	72 794,43	74 195,13		1 406 276,20	40 782,08
01.05.2018	1 570 631,29	20 000,00	39 244,03		1 511 387,26	77 076,82	39 559,03		1 511 072,26	43 818,82
Организации, применяющие ОСН, кроме с/х производителей	1 570 631,29	20 000,00	39 244,03		1 511 387,26	77 076,82	39 559,03		1 511 072,26	43 818,82
01.06.2018	2 475 872,86	20 000,00	44 043,24		2 411 829,62	123 299,05	44 043,24		2 411 829,62	70 111,22
Организации, применяющие ОСН, кроме с/х производителей	2 475 872,86	20 000,00	44 043,24		2 411 829,62	123 299,05	44 043,24		2 411 829,62	70 111,22
01.07.2018	799 953,23	16 000,00	7 601,58		776 351,65	39 593,92	7 601,58		776 351,65	22 514,22
Организации, применяющие ОСН, кроме с/х производителей	799 953,23	16 000,00	7 601,58		776 351,65	39 593,92	7 601,58		776 351,65	22 514,22
01.08.2018	1 291 329,37	24 000,00	44 269,02		1 223 060,35	62 084,28	44 269,02		1 223 060,35	35 302,83
Организации, применяющие ОСН, кроме с/х производителей	1 291 329,37	24 000,00	44 269,02		1 223 060,35	62 084,28	44 269,02		1 223 060,35	35 302,83
01.09.2018	1 573 356,91	32 000,00	93 818,62		1 447 538,29	73 824,45	93 818,62		1 447 538,29	41 978,61
Организации, применяющие ОСН, кроме с/х производителей	1 573 356,91	32 000,00	93 818,62		1 447 538,29	73 824,45	93 818,62		1 447 538,29	41 978,61
01.10.2018	1 688 653,37	24 000,00	95 719,02		1 568 934,35	80 015,68	155 596,52		1 509 056,85	43 762,66
Организации, применяющие ОСН, кроме с/х производителей	1 688 653,37	24 000,00	95 719,02		1 568 934,35	80 015,68	155 596,52		1 509 056,85	43 762,66
01.11.2018	1 669 375,36		97 980,22		1 571 395,14	80 141,14	148 327,72		1 521 047,64	44 110,36
Организации, применяющие ОСН, кроме с/х производителей	1 669 375,36		97 980,22		1 571 395,14	80 141,14	148 327,72		1 521 047,64	44 110,36
01.12.2018	1 663 203,61		155 018,45		1 508 185,16	76 779,22	180 213,45		1 482 990,16	42 928,17
Организации, применяющие ОСН, кроме с/х производителей	1 663 203,61		155 018,45		1 508 185,16	76 779,22	180 213,45		1 482 990,16	42 928,17
Итого	18 644 576,51	228 000,00	825 790,92		17 590 785,59	896 653,02	1 037 798,42		17 378 778,09	503 713,33

Приложение Ф

Анализ ФСС НС

Взносы в фонд страхования от несчастных случаев

Учреждение	Взносы в
Дата начисления	ФСС от НС
МДОУ "Детский сад "Радуга"	8 086,23
01.04.2016	112,34
01.05.2016	101,23
01.06.2016	154,39
01.07.2016	154,28
01.08.2016	394,77
01.09.2016	1 506,51
01.10.2016	1 890,99
01.11.2016	1 831,94
01.12.2016	1 939,78
Итого	8 086,23

Приложение X

Анализ ФСС НС

Взносы в фонд страхования от несчастных случаев

Учреждение	Взносы в
Дата начисления	ФСС от НС
МДОУ "Детский сад "Радуга"	27 060,24
01.01.2017	1 999,70
01.02.2017	1 967,30
01.03.2017	1 899,70
01.04.2017	2 082,58
01.05.2017	2 276,41
01.06.2017	3 844,70
01.07.2017	691,10
01.08.2017	1 466,98
01.09.2017	3 228,19
01.10.2017	2 612,15
01.11.2017	2 353,56
01.12.2017	2 637,87
Итого	27 060,24

Приложение Ц

Анализ ФСС НС

Взносы в фонд страхования от несчастных случаев

Учреждение	Взносы в
Дата начисления	ФСС от
	НС
МДОУ "Детский сад "Радуга"	34 756,78
01.01.2018	2 553,30
01.02.2018	2 922,41
01.03.2018	2 696,76
01.04.2018	2 812,55
01.05.2018	3 021,99
01.06.2018	4 835,10
01.07.2018	1 552,70
01.08.2018	2 446,12
01.09.2018	2 895,08
01.10.2018	3 018,11
01.11.2018	3 042,10
01.12.2018	2 960,56
Итого	34 756,78